



工程指示 / 要求簡箋(E.I.)

工程指示編號：EI/ 0758 /19 修改版次：
 工程編號：J836 工程名稱：日出康城7期(平台)
 工程項目：WW1 新增套芯鐵件
 收件人：Maggie Lor 發件人：Joe Chan 日期：27/6/2019

要求提供 / 確認 事項：

- | | | |
|------------------------------------|-------------------------------------|-------------------------------|
| <input type="checkbox"/> 初步鋁料 B.M. | <input type="checkbox"/> 加工拆圖，然後生產 | <input type="checkbox"/> 尺寸表 |
| <input type="checkbox"/> 正式鋁料 B.M. | <input type="checkbox"/> 技術上資料 / 指示 | <input type="checkbox"/> 報價 |
| <input type="checkbox"/> 配件 B.M. | <input type="checkbox"/> 樣辦或貨品說明書 | <input type="checkbox"/> 分判合約 |
| <input type="checkbox"/> 其他：_____ | | |

內容：

請依附件資料，生產GMS鐵件，
送地盤。
急

請在 1/7/2019 前完成上列要求。

附有關圖紙 / 文件：

2頁

以上項目為：

- 原合約工程包 原合約工程加 / 減賬 新工程報價

原因：-

分發東莞各部門：

- () 生產技術總監 連附件 () 技術部 連附件 () 生產部 連附件 () 機械設計部 連附件
 () 採購部 連附件 () 生產統籌部 連附件
 () 質檢部 連附件 () 會計部 連附件 () 報關組 連附件 () 其他 _____ 連附件

分發香港各部門：

- () 行政部 連附件 () 會計部 連附件 () 統籌部 連附件 () 工程地盤科 連附件 積哥, 文軒
 () 採購部 連附件 () QS 部 連附件 () 維修部 連附件 () 其他 _____ 連附件

傳遞編號：

發件人簽署：

項目經理簽署：

EG-DWG3



美特鋁質 有限公司
MIDI Aluminium Fabricator Ltd.

产品编号	L(MM)	数量	A	B	C	D	E	F	M
		2							

工程號	J836	地盤	日出康城
-----	------	----	------

200 X 100 X 10mm 厚扁通

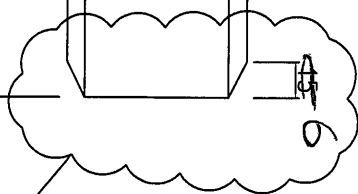
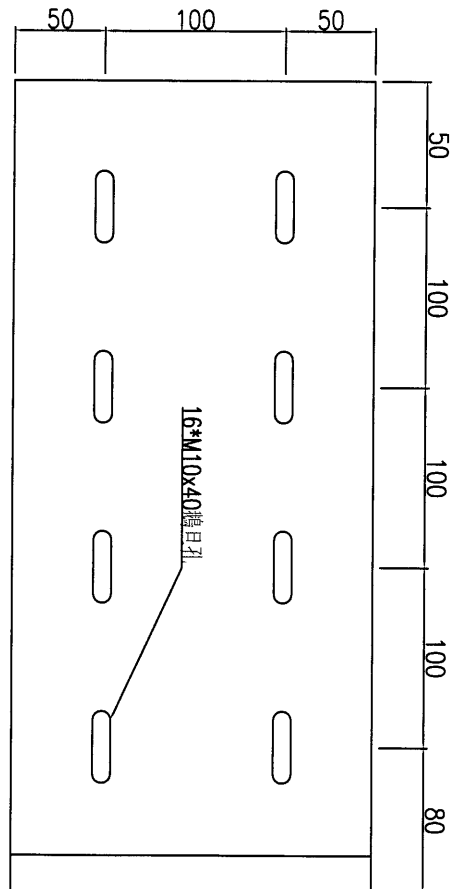
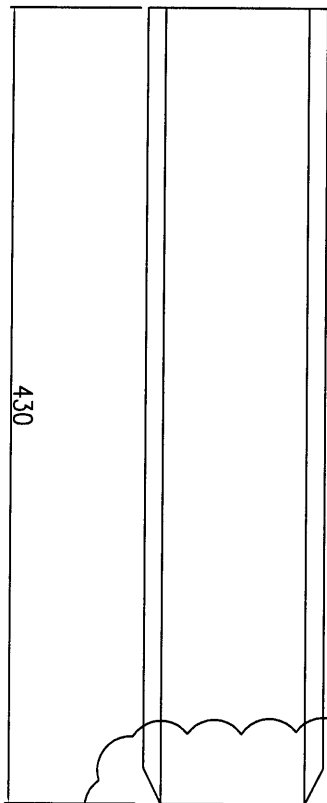

此端4邊開斜口

20.22 kg/pc

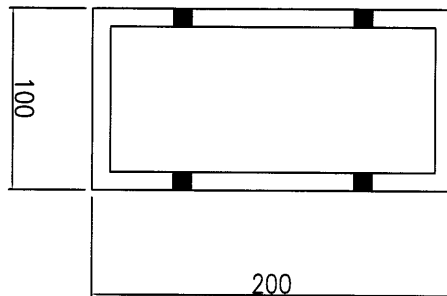

名稱	套心鐵件	制圖	JOE	2019.06.27	修改			
材料	GMS	復核			日期			
顏色	GMS	批准			圖號	J836-WW1-BJ01		

HATCH LEGEND
 (---) ALUM CLADDING
 (---) ALUM EXTERIOR
 (---) ALUM INTERIOR

REMARKS:
 FOR INFORMATION ONLY
 (N/A); NOT FOR APPROVAL
 (N/A); UNDER SEPARATE SUBMISSION

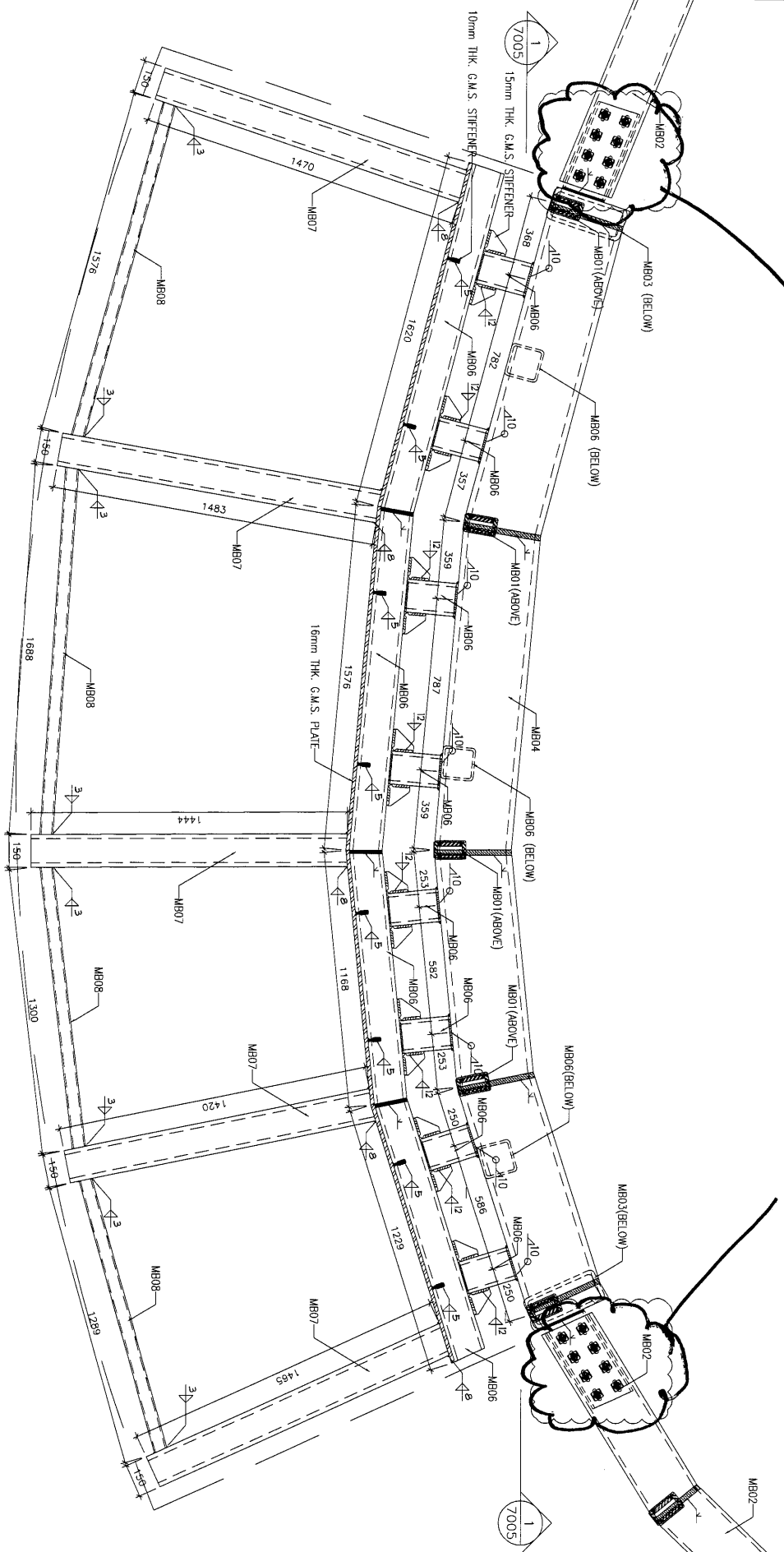

1 HORIZONTAL DETAIL
 7002 (ALL R.C. STRUCTURAL MEMBERS UNDER SEPARATE SUBMISSION)

STATEMENT: THE WORKS SHOWN ON THESE PLANS ARE THE WORKS OF THE ARCHITECT AND NOT THE ARCHITECT'S CONSULTANT'S RESPONSIBILITY FOR THE ARCHITECT'S CONSULTANT'S DESIGN.

B.D. AMENDMENT

B.D. REF. :	
CLIENT :	MTR VENUE SMART LIMITED
ARCHITECT :	PAU Architects and Engineers Ltd 怡和建築師及工程師有限公司
MAIN CONTRACTOR :	CHINA OVERSEAS BUILDING CONSTRUCTION LTD.
STRUCTURAL ENGINEER :	ARUP MENHARDT
NOTE :	1. ALL DIMENSIONS ARE IN mm. 2. ALL DIMENSIONS ARE VIEWED FROM OUTSIDE. 3. ALL DIMENSIONS TO BE VERIFIED ON SITE BEFORE FABRICATION.
LEGEND :	(X) DETAIL MARK NO. (MB01) REFER SHEET NO.
MEMBER SCHEDULE :	1. F.F.L. --- FINISHED FLOOR LEVEL 2. S.F.L. --- STRUCTURAL FLOOR LEVEL 3. --- REVERSED DETAIL 4. MEMBER SCHEDULE MB01 --- 70x130x15mm THK. G.M.S. FORM HOLLOW CHANNEL MB02 --- 150x250x15mm THK. G.M.S. R.I.L.S. MB03 --- 150x250x15mm THK. G.M.S. CHANNEL MB04 --- 150x250x15mm THK. G.M.S. FORM HOLLOW CHANNEL MB05 --- 150x250x15mm THK. G.M.S. R.I.L.S. MB06 --- 150x250x15mm THK. G.M.S. FORM HOLLOW CHANNEL MB07 --- 150x250x15mm THK. G.M.S. R.I.L.S. MB08 --- 150x250x15mm THK. G.M.S. FORM HOLLOW CHANNEL C01 --- 75x406x53x9/m G.M.S. CHANNEL 5. GLASS SCHEDULE (G1) --- 10mm THK. (H1) 1. (G2) 10mm THK. (H1) 1. (G3) 10mm THK. (H1) 1.
JOB NO. :	J-836
PROJECT :	PROPOSED SITE C1 DEVELOPMENT AT AREA 86, TKOIL 70 BP, TSEUNG KWAN O, NEW TERRITORIES
TITLE :	TYPICAL DETAILS OF WINDOW WALL (W11)
DATE :	04-OCT-17
SCALE :	1:20
DRAWN BY :	MAN
CHECKED BY :	DW
DATE :	24-06-2018
BY :	MAN
DATE :	24-06-2018
BY :	MAN

美特銘有限公司
 MTR Construction Management Co., Ltd.
 510 Che Koo Ling Road, Kowloon
 Tel: 23489211-4 Fax: (852) 27777666
 PWC NO. : JB36-BD-W11-7002 REV. : A