



工程指示 / 要求簡箋(E.I.)

工程指示編號：EI/ 0742 /19 修改版次：
 工程編號：J836 工程名稱：日出康城 7 期 (平台)
 工程項目：WW2 補玻璃 1 件
 收件人：Maggie Lor 發件人：Joe Chan 日期：24/6/2019

要求提供 / 確認 事項：

- | | | |
|------------------------------------|-------------------------------------|-------------------------------|
| <input type="checkbox"/> 初步鋁料 B.M. | <input type="checkbox"/> 加工拆圖，然後生產 | <input type="checkbox"/> 尺寸表 |
| <input type="checkbox"/> 正式鋁料 B.M. | <input type="checkbox"/> 技術上資料 / 指示 | <input type="checkbox"/> 報價 |
| <input type="checkbox"/> 配件 B.M. | <input type="checkbox"/> 樣辦或貨品說明書 | <input type="checkbox"/> 分判合約 |
| <input type="checkbox"/> 其他：_____ | | |

內容：

請依附件資料，全窗玻璃 1 件，送中堂廠。(玻璃圖案請按 E1 附 2/18，圖號：WW2-6)
 (中堂廠加工失誤，導致補玻璃)

請在 03. 17/2019 前完成上列要求。

附有關圖紙 / 文件：

1 頁

已補
中堂廠

以上項目為：

- 原合約工程包 原合約工程加 / 減賬 新工程報價

原因：-

分發東莞各部門：

- | | | | |
|--|---|---|--|
| <input type="checkbox"/> 生產技術總監 <input type="checkbox"/> 連附件 | <input type="checkbox"/> 技術部 <input type="checkbox"/> 連附件 | <input type="checkbox"/> 生產部 <input type="checkbox"/> 連附件 | <input type="checkbox"/> 機械設計部 <input type="checkbox"/> 連附件 |
| <input type="checkbox"/> 採購部 <input type="checkbox"/> 連附件 | <input checked="" type="checkbox"/> 生產統籌部 <input checked="" type="checkbox"/> 連附件 | 梅軍 | |
| <input type="checkbox"/> 質檢部 <input type="checkbox"/> 連附件 | <input type="checkbox"/> 會計部 <input type="checkbox"/> 連附件 | <input type="checkbox"/> 報關組 <input type="checkbox"/> 連附件 | <input type="checkbox"/> 其他 _____ <input type="checkbox"/> 連附件 |

分發香港各部門：

- | | | | |
|---|--|---|--|
| <input type="checkbox"/> 行政部 <input type="checkbox"/> 連附件 | <input type="checkbox"/> 會計部 <input type="checkbox"/> 連附件 | <input type="checkbox"/> 統籌部 <input type="checkbox"/> 連附件 | <input type="checkbox"/> 工程部地盤科文 <input type="checkbox"/> 連附件 |
| <input type="checkbox"/> 採購部 <input type="checkbox"/> 連附件 | <input type="checkbox"/> QS 部 <input type="checkbox"/> 連附件 | <input type="checkbox"/> 維修部 <input type="checkbox"/> 連附件 | <input type="checkbox"/> 其他 _____ <input type="checkbox"/> 連附件 |

傳遞編號：

HK 1448/19

發件人簽署：

項目經理簽署：

2

EG-DWG4

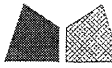
 美特鋁質有限公司 M.D. Aluminium Fabricator Ltd.		類別	物料號	
修改	A	制圖	胡冬雲	2018.09.10
日期	2018.10.12	復核	劉香	2018.09.11
			圖號	WW2-6
			數量	114
			位置	

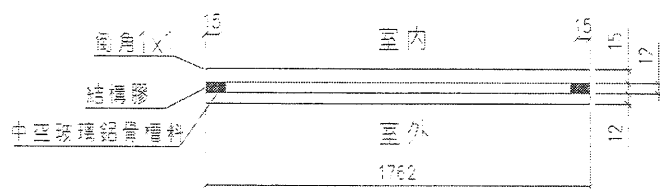
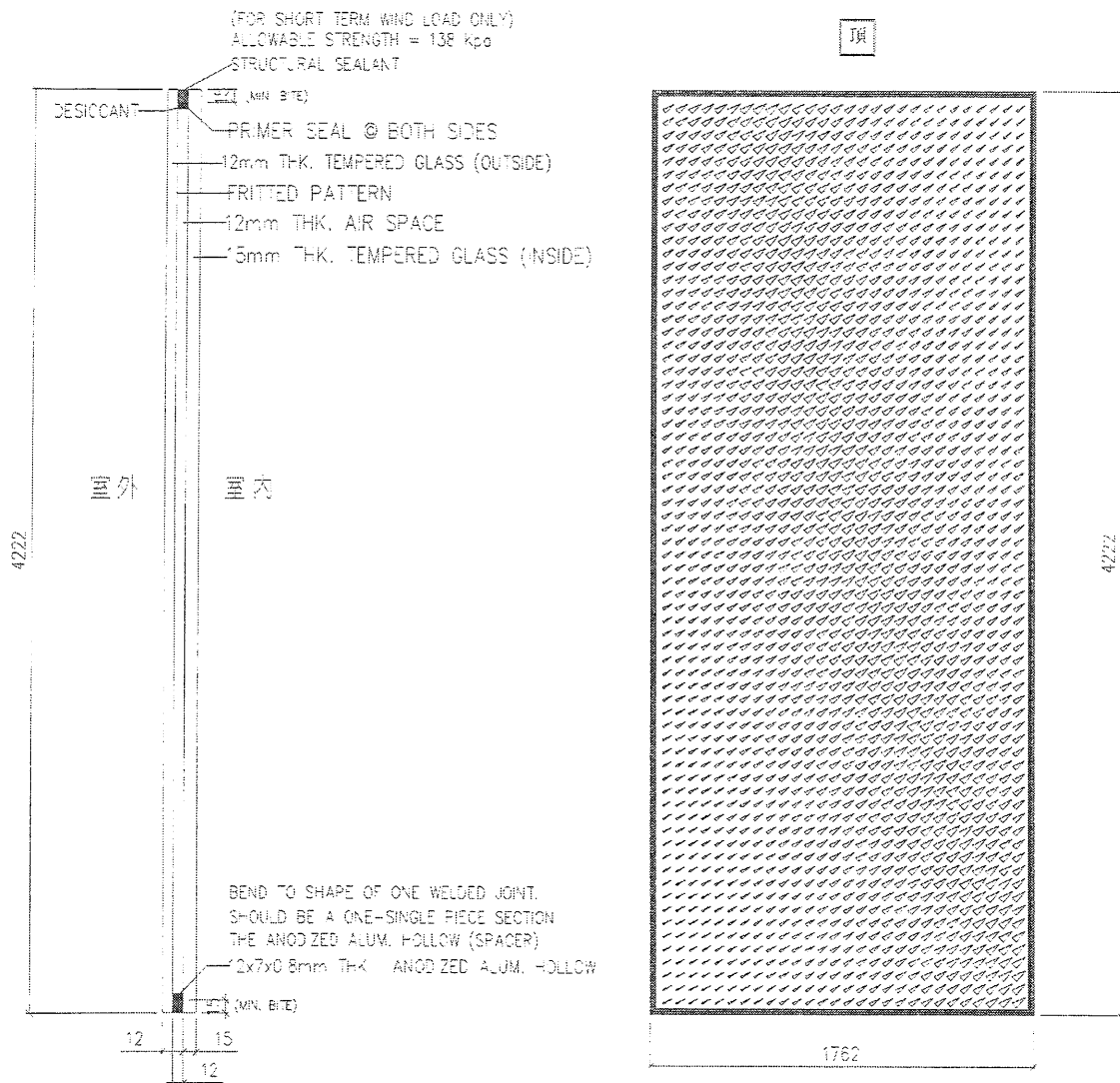

工程號	J-836	地盤	日出康城7期平臺	行 二
名稱	玻璃窗二圖	採	用	
材料	12+12A+5mm THK	玻璃		
顏色		工	廠	