



工程指示 / 要求簡箋(E.I.)

工程指示編號：EI/ 0530 /19 修改版次：
 工程編號：J836 工程名稱：日出康城7期(平台)
 工程項目：WW2室內橫蓋生產
 收件人：生統 發件人：Joe Chan 日期：4/5/2019

要求提供 / 確認 事項：

- | | | |
|------------------------------------|-------------------------------------|-------------------------------|
| <input type="checkbox"/> 初步鋁料 B.M. | <input type="checkbox"/> 加工拆圖，然後生產 | <input type="checkbox"/> 尺寸表 |
| <input type="checkbox"/> 正式鋁料 B.M. | <input type="checkbox"/> 技術上資料 / 指示 | <input type="checkbox"/> 報價 |
| <input type="checkbox"/> 配件 B.M. | <input type="checkbox"/> 樣辦或貨品說明書 | <input type="checkbox"/> 分判合約 |
| <input type="checkbox"/> 其他：_____ | | |

內容：

請依附件資料加工型材送地盤。



請在 10/5/2019 前完成上列要求。

附有關圖紙 / 文件：

7頁

以上項目為：

- 原合約工程包 原合約工程加 / 減賬 新工程報價

原因：-

分發東莞各部門：

- () 生產技術總監 連附件 () 技術部 連附件 () 生產部 連附件 () 機械設計部 連附件
 () 採購部 連附件 () 生產統籌部 連附件 梅軍
 () 質檢部 連附件 () 會計部 連附件 () 報關組 連附件 () 其他 連附件 小羅

分發香港各部門：

- () 行政部 連附件 () 會計部 連附件 () 統籌部 連附件 () 工程部地盤科文 連附件 積哥
 () 採購部 連附件 () QS 部 連附件 () 維修部 連附件 () 其他 _____ 連附件

傳遞編號：

HK1036/19

發件人簽署：

項目經理簽署：

P.P.



圖則登記表
DRAWING REGISTER

圖則登記表 DRAWING REGISTER		接收日期 Receiving Date (適用於客戶圖則)																											
工程名稱 Project Title:	日出康城7期平台 WW2 室內橫蓋拆圖	年										月									日								
工程編號 Project No:	J-836																												
分發予 Distributed To		發出日期 Issued Date																											
		年	19									月	9								日	22							
圖則編號 Drg. No.	圖則名稱 Drawing Title		修訂編號 Revision No.																										
WW2-CT01	加工圖	1	-																										
WW2-CB01	加工圖	2	-																										
WW2-CT02	加工圖	3	-																										
WW2-CM01	加工圖	4	-																										
WW2-CM02	加工圖	5	-																										
WW2-Z01	加工圖	6	-																										
WW2-Z02	加工圖	7	-																										
WW2-AL-AN01	加工圖	8	-																										
WW2-AL-AN02	加工圖	9	-																										
WW2-2001	位置圖	10	-																										
			-																										

②

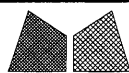

美特鋁質有限公司
MIDI Aluminium Fabricator Ltd.

類別		物料號	
制圖	胡冬雲	2018.10.16	圖號 WW2-CT01
修改		復核	數量 56
日期		批准	位置 WW2

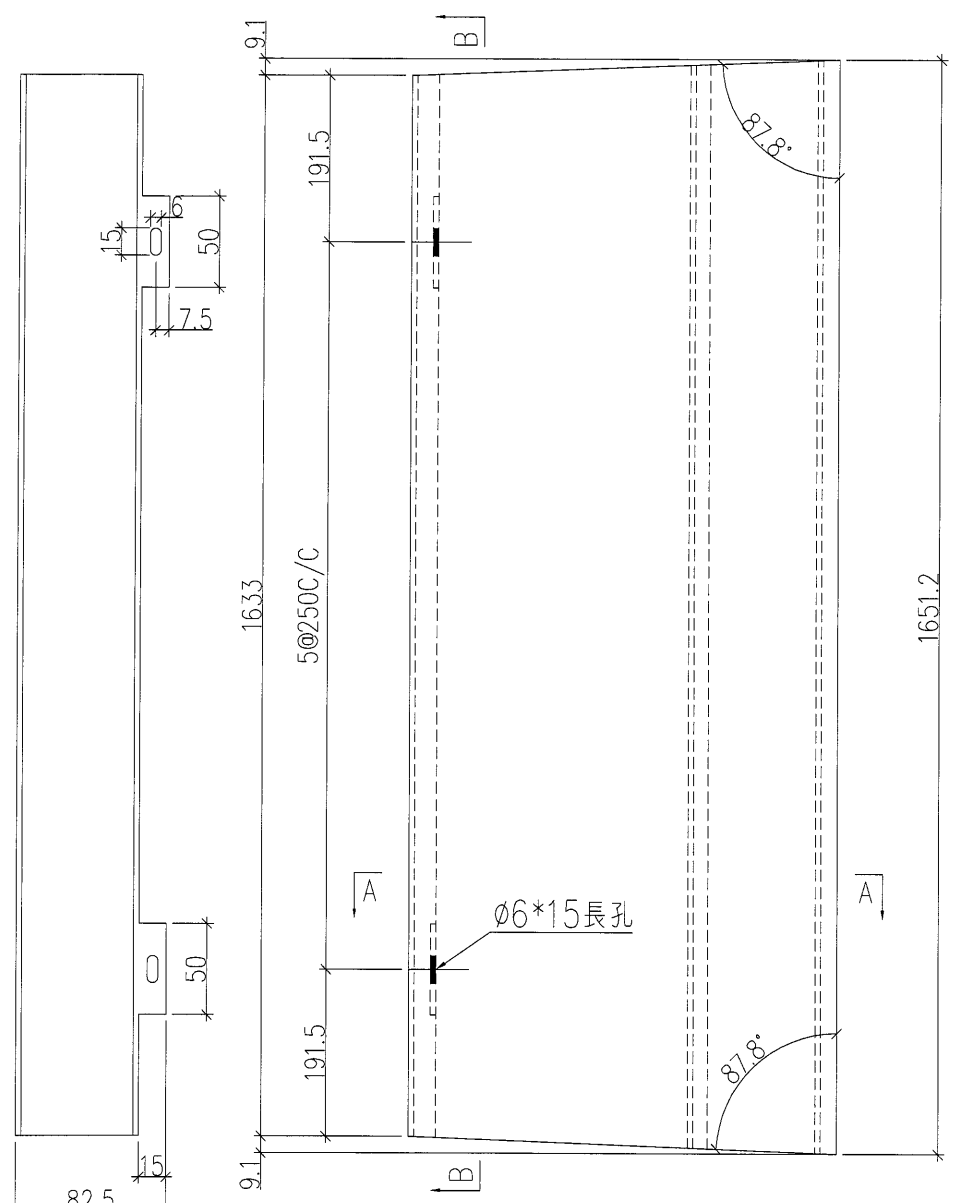

剖面B-B

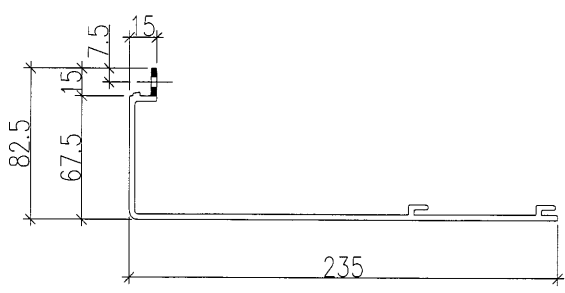

剖面A-A

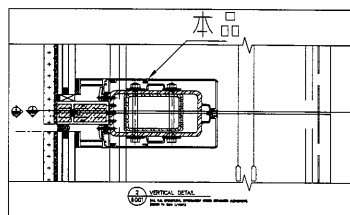

工程號	J-836	地盤	日出康城7期平台	附 件	
名稱	室內橫蓋	採	用		
材料	X85527	地盤	<input checked="" type="checkbox"/>		
顏色	TUC51602XL(RY)-3深灰	工廠			

3

 美特鋁質有限公司 MIDI Aluminium Fabricator Ltd.				類別	物料號		
				制圖	胡冬雲	2018.10.16	圖號 WW2-CB01
修改				復核	-	-	數量 56
日期				批准	-	-	位置 WW2

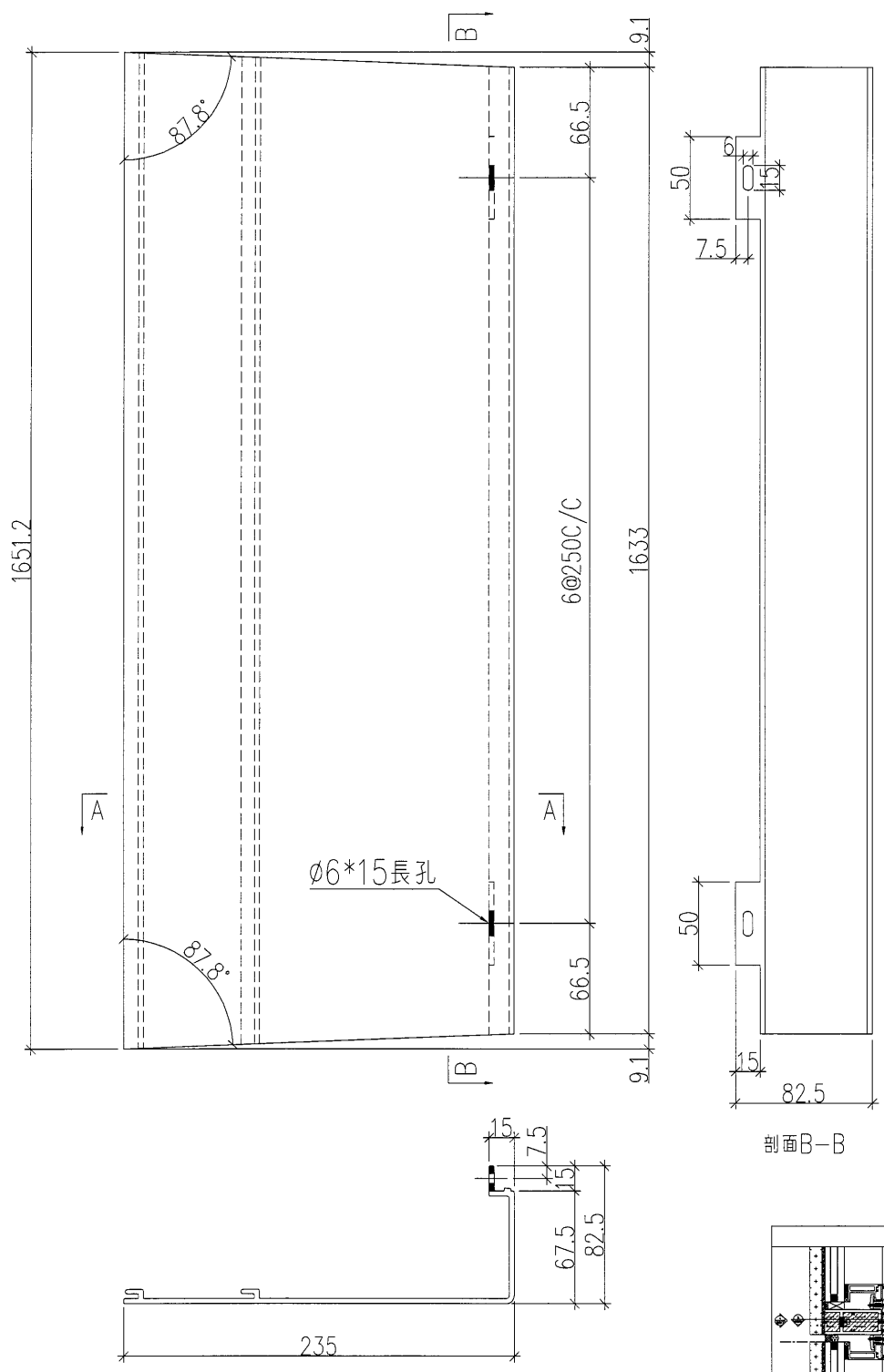

剖面A-A

剖面B-B

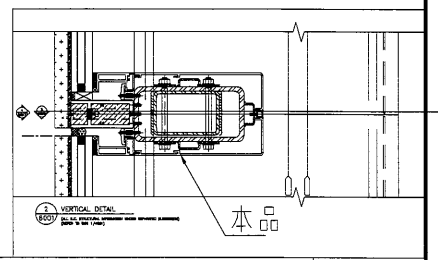

工程號	J-836	地盤	日出康城7期平台	附 件	
名稱	室內橫蓋		採 用		
材料	X85527		地盤		✓
顏色	TUC51602XL(RY)-3深灰		工廠		

4

美特鋁質有限公司
MIDI Aluminium Fabricator Ltd.

類別	物料號	圖號	WW2-CT02
制圖 胡冬雲	2018.10.16	數量	28
修改		位置	WW2
日期		復核	-
		批准	-

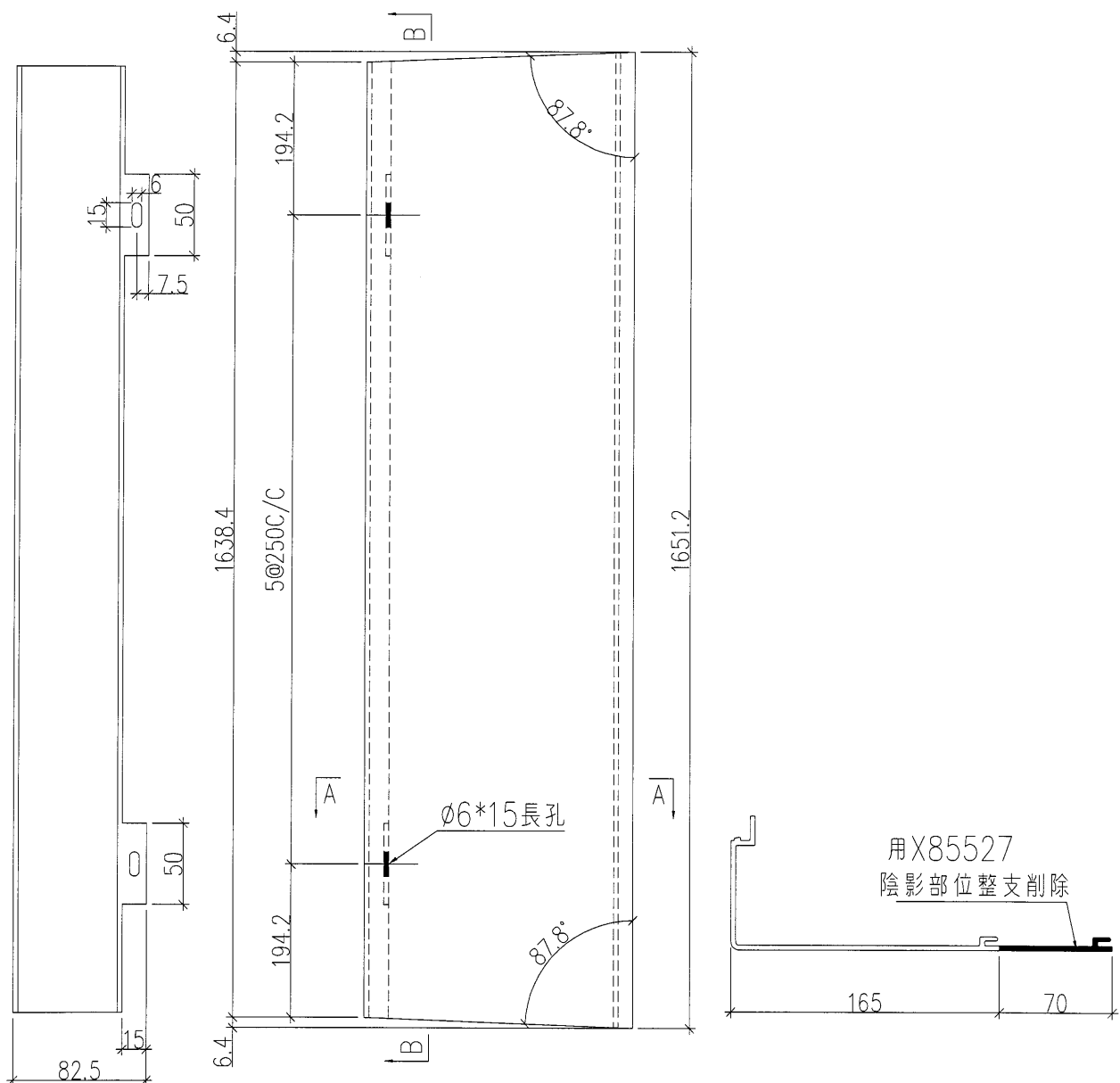

剖面B-B

剖面A-A

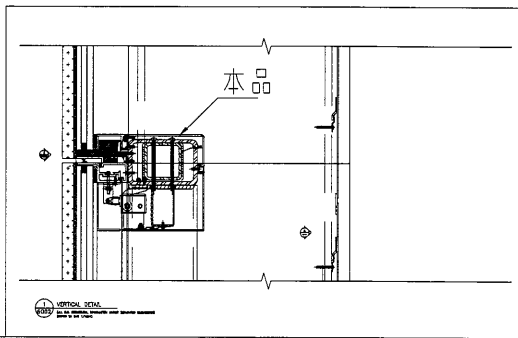

工程號	J-836	地盤	日出康城7期平台
名稱	室內橫蓋	採用	
材料	X85527	地盤	✓
顏色	TUC51602XL(RY)-3深灰	工廠	

附件	-	-

5

 美特鋁質有限公司 MIDI Aluminium Fabricator Ltd.				類別	物料號		
				制圖	胡冬雲	2018.10.16	圖號 WW2-CM01
修改				復核	—	—	數量 56
日期				批准	—	—	位置 WW2

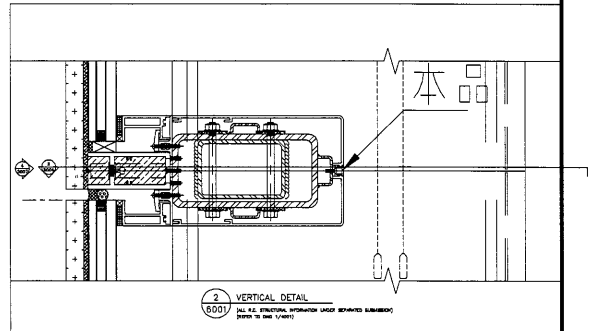
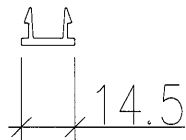
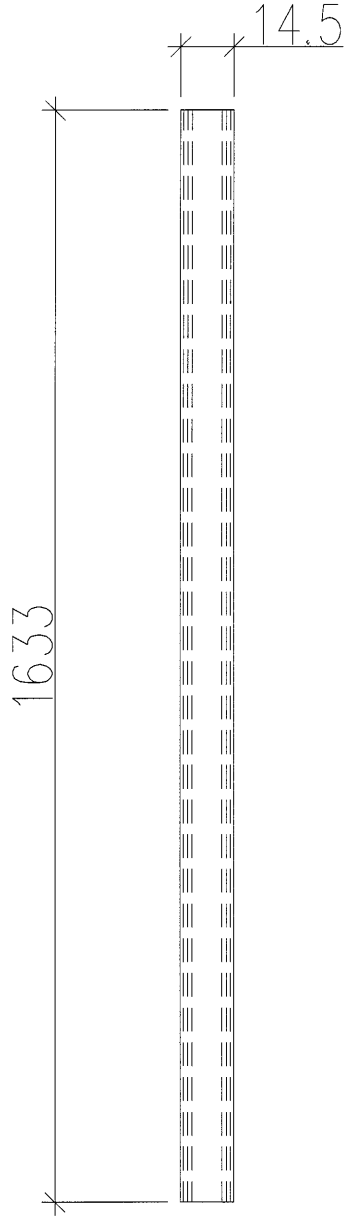

工程號	J-836	地盤	日出康城7期平台		附件		
名稱	室內橫拍蓋		採	用		—	—
材料	X85542		地盤	✓			
顏色	TUC51602XL(RY)-3深灰		工廠				

⑥

 美特鋁質有限公司 MIDI Aluminium Fabricator Ltd.				類別	物料號			
				制圖	胡冬雲	2018.10.16	圖號	WW2-CM02
修改				復核	—	—	數量	28
日期				批准	—	—	位置	WW2

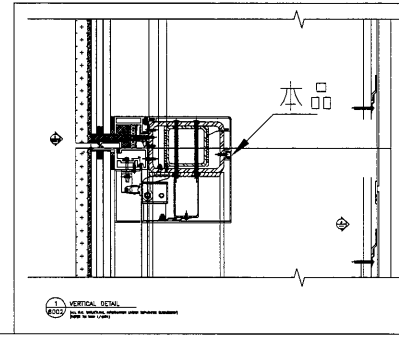
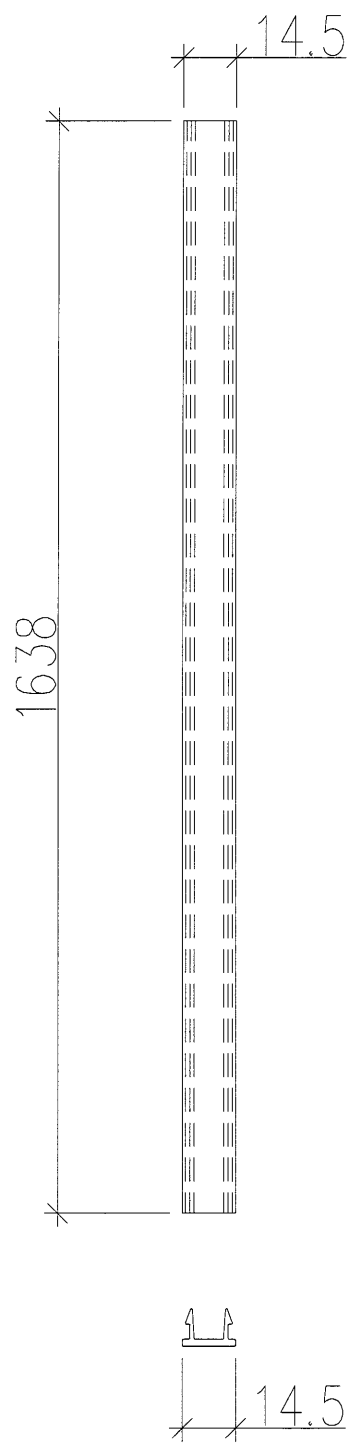

工程號	J-836	地盤	日出康城7期平台		附件		
名稱	室內橫拍蓋		採	用		—	—
材料	X85542		地盤	✓			
顏色	TUC51602XL(RY)-3深灰		工廠				

7

室內橫蓋及頂鋁角位置圖：

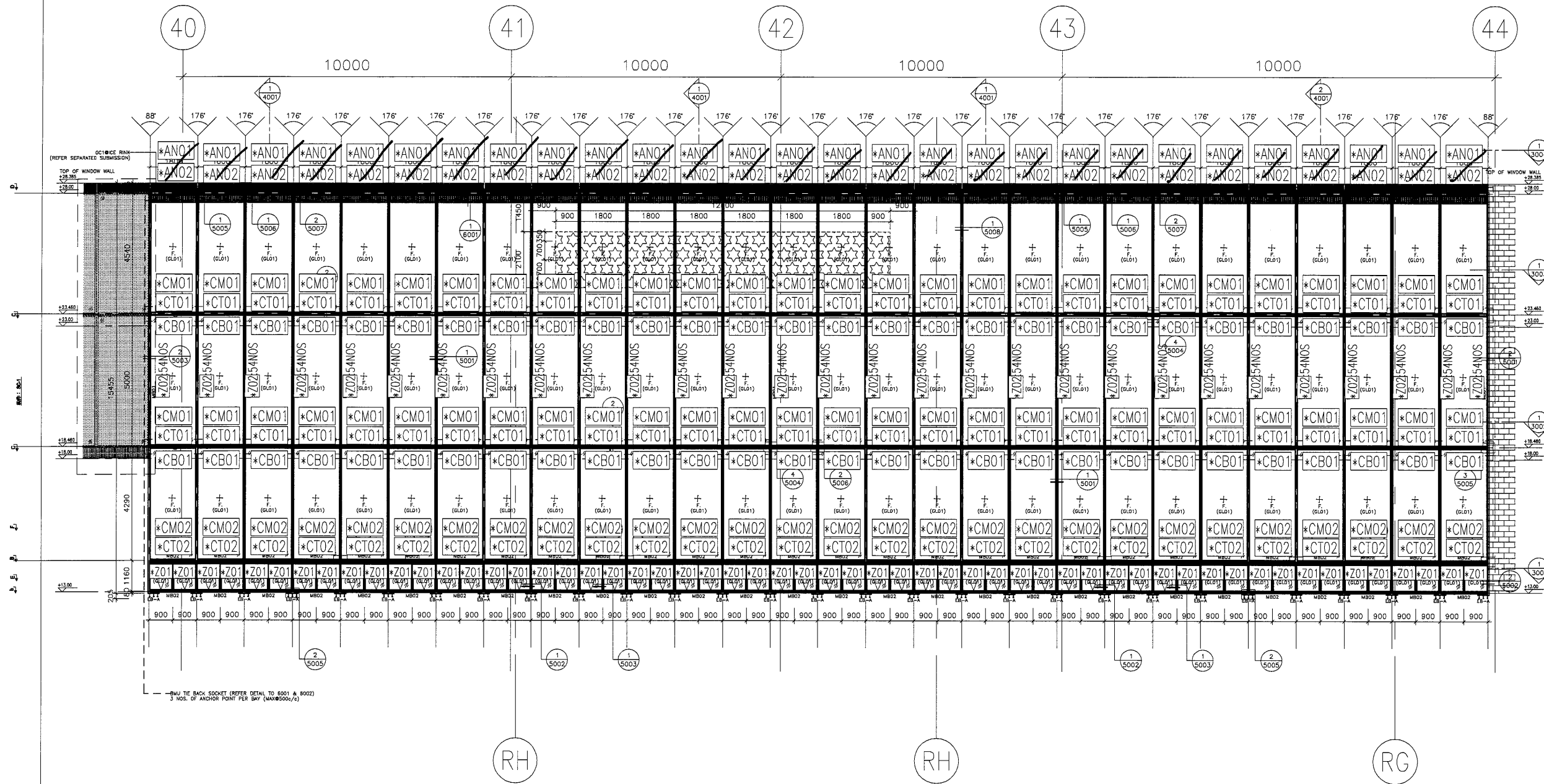

注：“*”表示“WW2-”或“WW2-AL-”

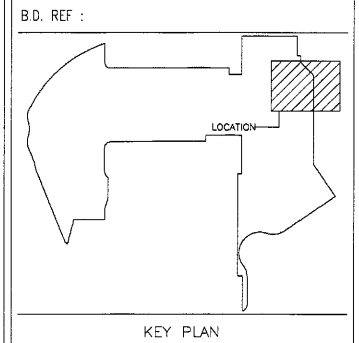

CLIENT :
 MTR
 VENTURE SMART LIMITED

ARCHITECT :
 PAT Architects and Engineers Ltd
 巴馬丹拿建築及工程師有限公司
 www.p-e-group.com

MAIN CONTRACTOR :
 CHINA OVERSEAS BUILDING CONSTRUCTION LTD.

STRUCTURAL ENGINEER :
 ARUP

FAÇADE CONSULTANT:
 MEINHARDT

NOTE :
 1. ALL DIMENSIONS ARE IN mm.
 2. ALL ELEVATIONS ARE VIEWED FROM OUTSIDE.
 3. ALL DIMENSIONS TO BE VERIFIED ON SITE BEFORE FABRICATION.

LEGEND :
 X1 --- DETAIL MARK NO.
 X001 --- REFER SHEET NO.

- F.F.L. --- FINISHED FLOOR LEVEL
- S.F.L. --- STRUCTURAL FLOOR LEVEL
- (R) --- REVERSED DETAIL
- MEMBER SCHEDULE
 MB01 --- 110x485x15mm THK. G.M.S. FORM HOLLOW
 MB02 --- 100x150x8mm THK. G.M.S. R.H.S.
 MB02a --- 80x80x5mm THK. G.M.S. S.H.S.
 MB03 --- 100x200x8mm THK. G.M.S. R.H.S.
 MB03a --- 80x120x5mm THK. G.M.S. S.H.S.
- GLASS SCHEDULE
 GL01 --- 12mm THK. FRITTED GLASS+12mm AIR
 +15mm THK. CLEAR TEMPERED I.G.U.
 F. --- FIXED PANEL
 O.W. --- OPENABLE WINDOW
- ALUM. CLADDING

NO.	DATE	REVISED	BY
C	19-06-2018	REVISION SUBJECT TO ARCH. COMMENT	MN
B	08-03-2018	REVISION SUBJECT TO ARCH. COMMENT	TC
A	04-12-2017	REVISION SUBJECT TO ARCH. COMMENT	TC

JOB NO. : J-836
 PROJECT : PROPOSED SITE C1 DEVELOPMENT AT AREA B6, TKOTL 70 RP, TSEUNG KWAN O, NEW TERRITORIES

TITLE : ELEVATION OF WINDOW WALL (WW2)

DATE : 17/05 /2018 SCALE : 1:160

DRAWN BY : MN CHECKED BY : DW

美特鋁質有限公司
 MIDI ALUMINIUM FABRICATOR LTD.
 Units 6-8, Sunray Industrial Centre, 1/F
 610 Cho Kwo Ling Road, Kowloon
 Tel:23489211-4 Fax:(852)27727666

DWG NO. : JB36-SD-WW2-2001 REV. : C

1 ELEVATION OF WINDOW WALL (WW2)
 2001