

工程指示 / 要求簡箋(E.I.)

工程指示編號：EI/0505 /19 修改版次：A
 工程編號：J836 工程名稱：日出康城7期(平台)
 工程項目：WW2 電動角簾用鐵角碼修改。
 收件人：Maggie Lor 發件人：李耀鵬 日期：2019/4/30

要求提供 / 確認 事項：

- | | | |
|------------------------------------|-------------------------------------|-------------------------------|
| <input type="checkbox"/> 初步鋁料 B.M. | <input type="checkbox"/> 加工拆圖，然後生產 | <input type="checkbox"/> 尺寸表 |
| <input type="checkbox"/> 正式鋁料 B.M. | <input type="checkbox"/> 技術上資料 / 指示 | <input type="checkbox"/> 報價 |
| <input type="checkbox"/> 配件 B.M. | <input type="checkbox"/> 樣辦或貨品說明書 | <input type="checkbox"/> 分判合約 |
| <input type="checkbox"/> 其他：_____ | | |

內容：

請依附件資料，安排訂購角碼送地盤。

(原版本取消)

請在 2019/5/2 前完成上列要求。

附有關圖紙 / 文件：

3頁。

以上項目為：

- 原合約工程包 原合約工程加 / 減賬 新工程報價

原因：-

分發東莞各部門：

- 生產技術總監 連附件 技術部 連附件 生產部 連附件 機械設計部 連附件
 採購部 連附件 生產統籌部 連附件
 質檢部 連附件 會計部 連附件 報關組 連附件 其他 李耀鵬 連附件

分發香港各部門：

- 行政部 連附件 會計部 連附件 統籌部 連附件 工程部地盤科文 連附件
 採購部 連附件 QS 部 連附件 維修部 連附件 其他 _____ 連附件

傳遞編號：

發件人簽署：

項目經理簽署：P.P.

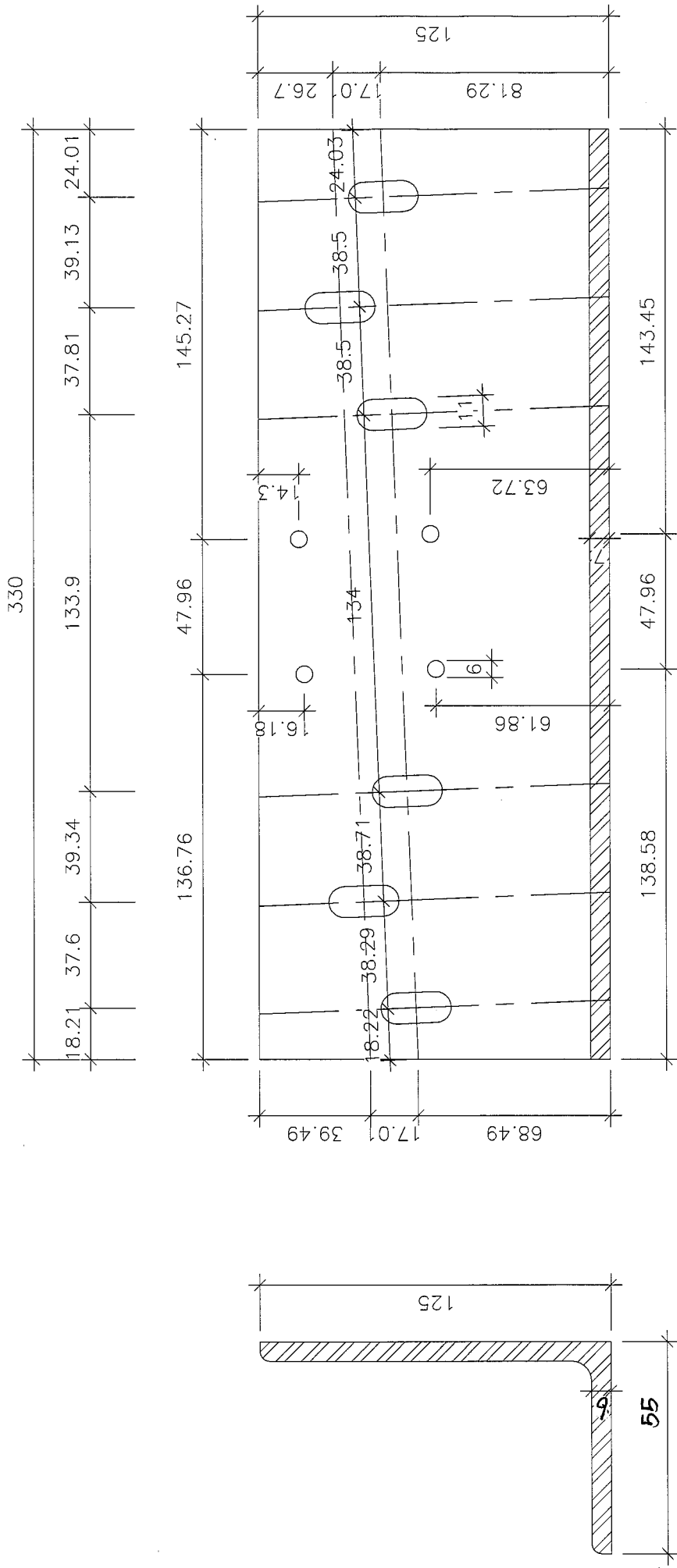

左 30件

J836-MB-01

12.5 X 55 X 6mm GMS ANGLE

*LEFT BRACKET (FROM OUTSIDE)

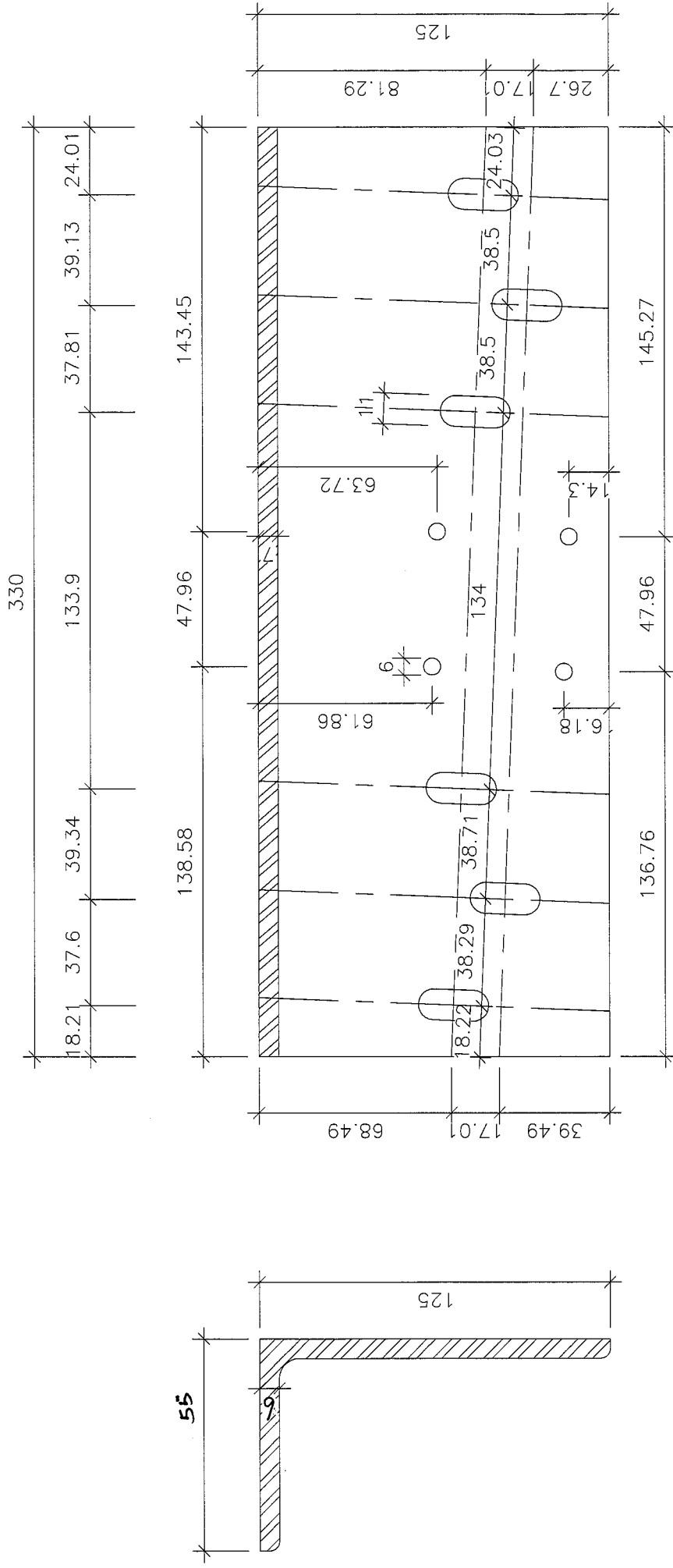

右 30件
 125 X 55 X 6mm GMS ANGLE

J836-MB-02
 *RIGHT BRACKET (FROM OUTSIDE)

