



工程指示 / 要求簡箋(E.I.)

工程指示編號：EI/ 0492/19 修改版次：
 工程編號：J836 工程名稱：日出康城7期(平台)
 工程項目：WW2 用 25x25 x 3mm 鐵通
 收件人：Maggie Lor 發件人：Joe Chan 日期：24/4/2019

要求提供 / 確認 事項：

- | | | |
|------------------------------------|-------------------------------------|-------------------------------|
| <input type="checkbox"/> 初步鋁料 B.M. | <input type="checkbox"/> 加工拆圖，然後生產 | <input type="checkbox"/> 尺寸表 |
| <input type="checkbox"/> 正式鋁料 B.M. | <input type="checkbox"/> 技術上資料 / 指示 | <input type="checkbox"/> 報價 |
| <input type="checkbox"/> 配件 B.M. | <input type="checkbox"/> 樣辦或貨品說明書 | <input type="checkbox"/> 分判合約 |
| <input type="checkbox"/> 其他：_____ | | |

內容：拆圖遺漏該鐵，現補回拆圖，請依附件資料生產鐵件，送地盤。

請在 30/4/2019 前完成上列要求。

附有關圖紙 / 文件：

2 頁

以上項目為：

- 原合約工程包 原合約工程加 / 減賬 新工程報價

原因：-

分發東莞各部門：

- () 生產技術總監 連附件 () 技術部 連附件 () 生產部 連附件 () 機械設計部 連附件
 () 採購部 連附件 () 生產統籌部 連附件
 () 質檢部 連附件 () 會計部 連附件 () 報關組 連附件 () 其他 _____ 連附件

分發香港各部門：

- () 行政部 連附件 () 會計部 連附件 () 統籌部 連附件 () 工程部地盤科文 連附件 積哥
 () 採購部 連附件 () QS 部 連附件 () 維修部 連附件 () 其他 _____ 連附件

傳遞編號：

發件人簽署：

項目經理簽署：

U

构件编号	SBS-1	构件数量	28	构件重量	339
规格/型号	规格(mm)	数量	重量(kg)	共重(kg)	总重(kg)
M148	SHS25*25*3.0	1	3.39	3.39	0.15
			合计:	339	

SHS25*25*3.0 x 1863

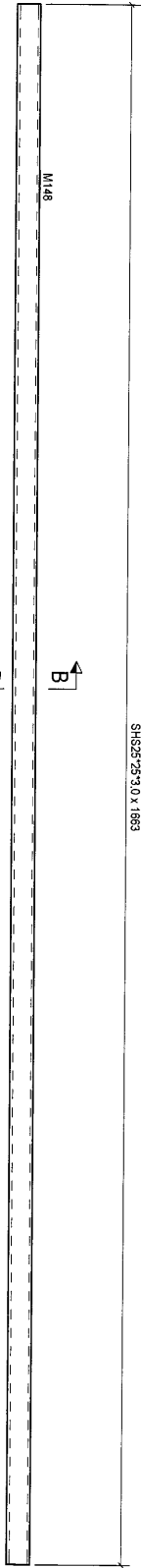

B
B

构件: SBS-1

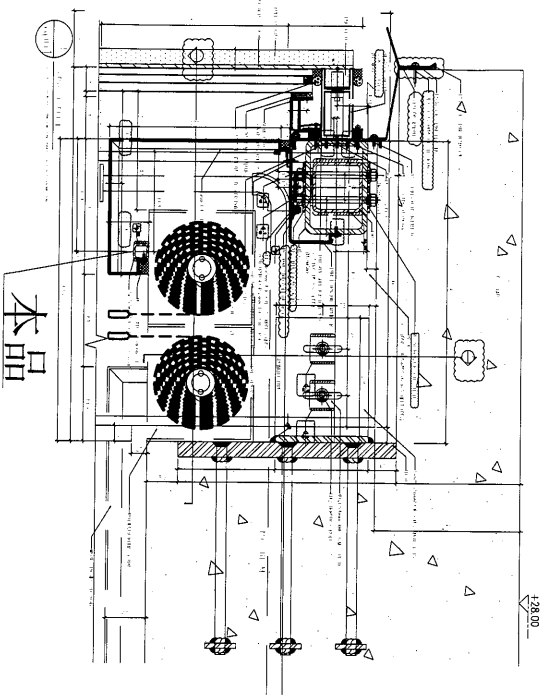
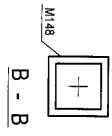

本品

0	第一次报批	2019-04-19
FIGURE 1	DESCRIPTION	DATE

PROPOSED SITE C1
DEVELOPMENT AT AREA 88
TKOIL TO RP, TSELUNG KWAN O.
NEW TERRITORIES



銀同有限公司
 Silver Town Limited

[SBS-1]

Drawn by	
Checked by	
Approved by	
Date	
Scale	
DWG NO.	MM2 - [SBS-1]
	0

DATE: 10/22/02
 DRAWN: [Signature]
 CHECKED: [Signature]
 PROJECT: [Signature]
 SHEET: 2 OF 2
 CORNER: [Signature]
 BY: [Signature]

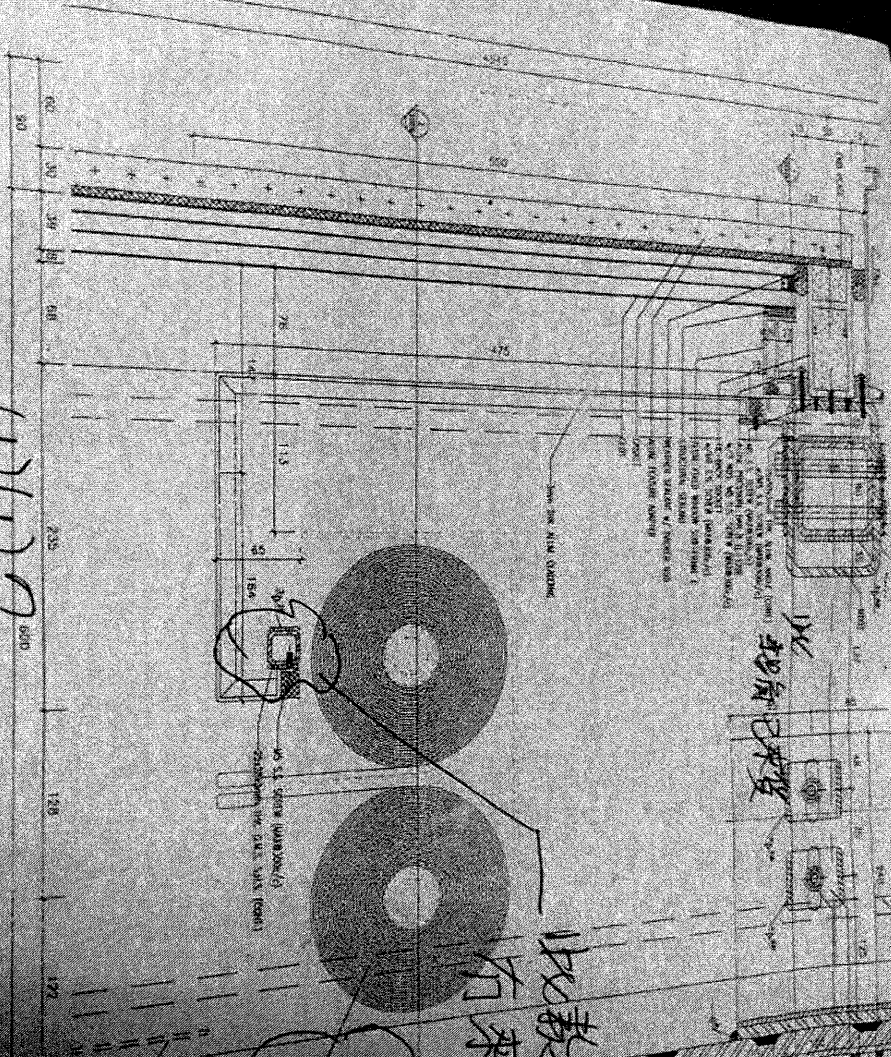
WWD 2



此款通仔 E1 有
而來貨?

裝在箱內要燒上
 中層高層要美
 29/A 附裝

免補回

Joe
FR 積奇