



工程指示 / 要求簡箋(E.I.)

工程指示編號：EI / 9898 / 18 修改版次：
 工程編號：J835 工程名稱：TKO66D2
 工程項目：地盤用鋁料 (T3 Lobby 通道門玻璃線)
 收件人：生統 發件人：Timmy 日期：06/11/2018

要求提供 / 確認 事項：

- | | | |
|--|-------------------------------------|-------------------------------|
| <input type="checkbox"/> 初步鋁料 B.M. | <input type="checkbox"/> 加工拆圖，然後生產 | <input type="checkbox"/> 尺寸表 |
| <input type="checkbox"/> 正式鋁料 B.M. | <input type="checkbox"/> 技術上資料 / 指示 | <input type="checkbox"/> 報價 |
| <input type="checkbox"/> 玻璃 B.M. | <input type="checkbox"/> 樣辦或貨品說明書 | <input type="checkbox"/> 分判合約 |
| <input checked="" type="checkbox"/> 其他：鋁料加工圖 | | |

內容：

按附頁加工圖紙加工，並請按期完成。

請在 19/11/2018 前完成上列要求。

附有關圖紙 / 文件：

1+2 頁

以上項目為：

原合約工程包 原合約工程加 / 減賬 新工程報價

原因：-

分發東莞各部門：

- 生產技術總監 連附件 技術部 連附件 生產部 連附件 機械設計部 連附件
 採購部 連附件 生產統籌部 連附件
 質檢部 連附件 會計部 連附件 報關組 連附件 其他 _____ 連附件

分發香港各部門：

- 行政部 連附件 會計部 連附件 統籌部 連附件 工程部地盤科文 連附件 傑
 採購部 連附件 QS 部 連附件 維修部 連附件 其他 _____ 連附件

傳遞編號：HK - 1685 / 18 (FTP)

發件人簽署：

項目經理簽署：P.P.

 美特鋁質 有限公司
MIDI Aluminium Fabricator Ltd.

产品编号	L(MM)	数量	备注
J835-AL577-04	785	5	古铜色
J835-AL577-12	2585	5	古铜色

工程號	J835	地盤	將軍澳66D平台
-----	------	----	----------

注明：古铜色色号为：PPG UCT26694SC-3 3 Coats Bronze

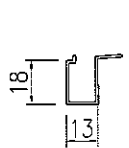
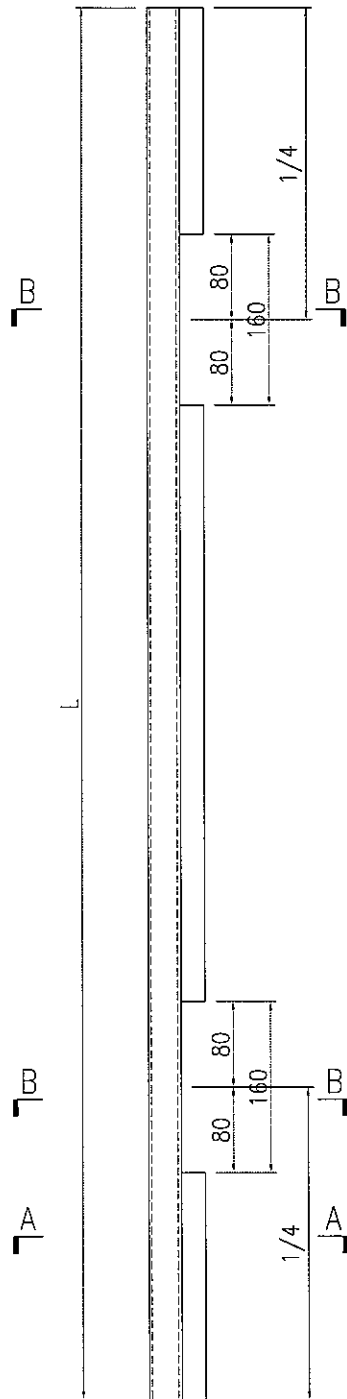

SECTION A-A

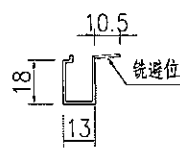

SECTION B-B

名稱	地臺門玉玻線加工圖	制圖	曾建平	2017.04.29	修改		
材料	X85323	復核	秋	2017.04.29	日期		
顏色	詳見備註	批准			圖號	J835-AL577	

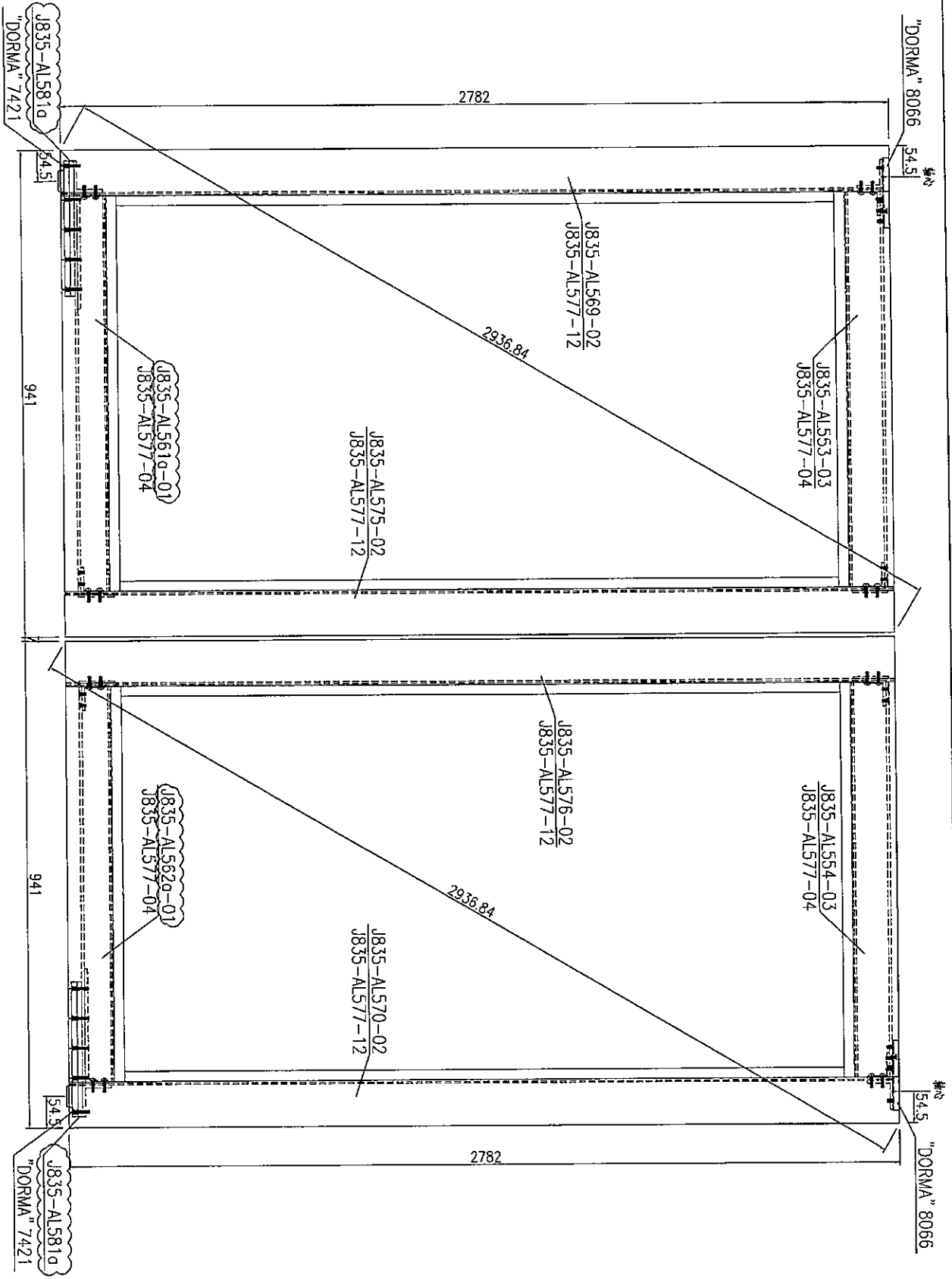

美特铝质有限公司
MIDI Aluminium Fabricator Ltd.

工程號: J-835	窗號: GD05	數量:	繪圖: 曾建平	日期: 2017.04.29	批准:	日期:	名稱: 地盤門組框圖	圖号: J835-ZK104
地盤: 海軍大廈60D平台	顏色: 古銅色	位置:	校核:	日期:	採用: 地盤 <input type="checkbox"/> 工廠 <input type="checkbox"/>	版本:	版本:	