



工程指示 / 要求簡箋(E.I.)

工程指示編號： EI 9358

修改版次：

工程編號： J835

工程名稱： 將軍澳 6602

工程項目： 通道門

收件人： 生統 梅

發件人： Leung Hin Wai

日期： 2018-05-15

要求提供 / 確認 事項：

- | | | |
|------------------------------------|-------------------------------------|-------------------------------|
| <input type="checkbox"/> 初步鋁料 B.M. | <input type="checkbox"/> 加工拆圖，然後生產 | <input type="checkbox"/> 尺寸表 |
| <input type="checkbox"/> 正式鋁料 B.M. | <input type="checkbox"/> 技術上資料 / 指示 | <input type="checkbox"/> 報價 |
| <input type="checkbox"/> 配件 B.M. | <input type="checkbox"/> 樣辦或貨品說明書 | <input type="checkbox"/> 分判合約 |
| <input type="checkbox"/> 其他： _____ | | |

內容：

請按附頁生產，送地盤。

請在 _____ 前完成上列要求。

附有關圖紙 / 文件： 11 頁

以上項目為：

- 原合約工程包 原合約工程加 / 減賬 新工程報價

原因：-

分發東莞各部門：

- () 生產技術總監 連附件 () 技術部 連附件 () 生產部 連附件 () 機械設計部 連附件
 () 採購部 連附件 () 生產統籌部 連附件
 () 質檢部 連附件 () 會計部 連附件 () 報關組 連附件 () 其他 _____ 連附件

分發香港各部門：

- () 行政部 連附件 () 會計部 連附件 () 統籌部 連附件 () 工程部地盤科文 連附件
 () 採購部 連附件 () QS 部 連附件 () 維修部 連附件 () 其他 _____ 連附件

傳遞編號： HK 0831

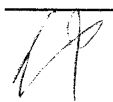
發件人簽署： 

項目經理簽署： 

EG 9358

HK 0831

EG-DWG3



美特鋁質 有限公司
MIDI Aluminium Fabricator Ltd.

工程號	J835	地盤	將軍澳66D平台
-----	------	----	----------

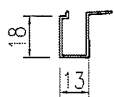
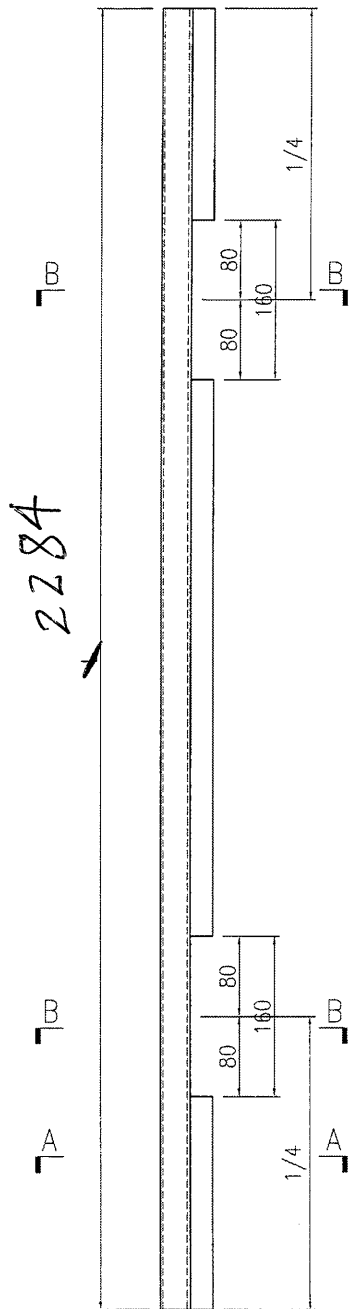

SECTION A-A

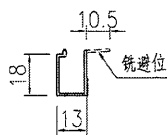

SECTION B-B

數量: 10支

顏色: UCT515482XL

可用倉存料返噴

名稱	地臺門玉玻璃線加工圖	制圖	曾建平	2017.04.29	修改		
材料	X85323	復核			日期		
顏色	詳見備註	批准			圖號	J835-AL577	