

工程指示 / 要求簡箋(E.I.)

工程指示編號：EI 7536/17 修改版次：
 工程編號：JB35 工程名稱：TK066D
 工程項目：奉牆 — 確銀地盤圍鐵板加調紙
 收件人：羅小姐 發件人：Eddie 日期：2017.5.18

要求提供 / 確認 事項：

- | | | |
|--|-------------------------------------|-------------------------------|
| <input type="checkbox"/> 初步鋁料 B.M. | <input type="checkbox"/> 加工拆圖，然後生產 | <input type="checkbox"/> 尺寸表 |
| <input type="checkbox"/> 正式鋁料 B.M. | <input type="checkbox"/> 技術上資料 / 指示 | <input type="checkbox"/> 報價 |
| <input type="checkbox"/> 配件 B.M. | <input type="checkbox"/> 樣辦或貨品說明書 | <input type="checkbox"/> 分判合約 |
| <input checked="" type="checkbox"/> 其他：_____ | | |

內容：

請振附頁加調紙加工須按期OK。

急印

請在 2016.5.12 前完成上列要求。

附有關圖紙 / 文件：

1+ 3張

以上項目為：

- 原合約工程包 原合約工程加 / 減賬 新工程報價

原因：-

分發東莞各部門：

- () 生產技術總監 連附件 () 技術部 連附件 () 生產部 連附件 () 機械設計部 連附件
 () 採購部 連附件 () 生產統籌部 連附件
 () 質檢部 連附件 () 會計部 連附件 () 報關組 連附件 () 其他 _____ 連附件

分發香港各部門：

- () 行政部 連附件 () 會計部 連附件 () 統籌部 連附件 () 工程部地盤科文 連附件 楊
 () 採購部 連附件 () QS 部 連附件 () 維修部 連附件 () 其他 _____ 連附件

傳遞編號：

HK 1619/17 (FTP)

發件人簽署：

項目經理簽署：

(Handwritten signatures)

Curtain Wall 中間

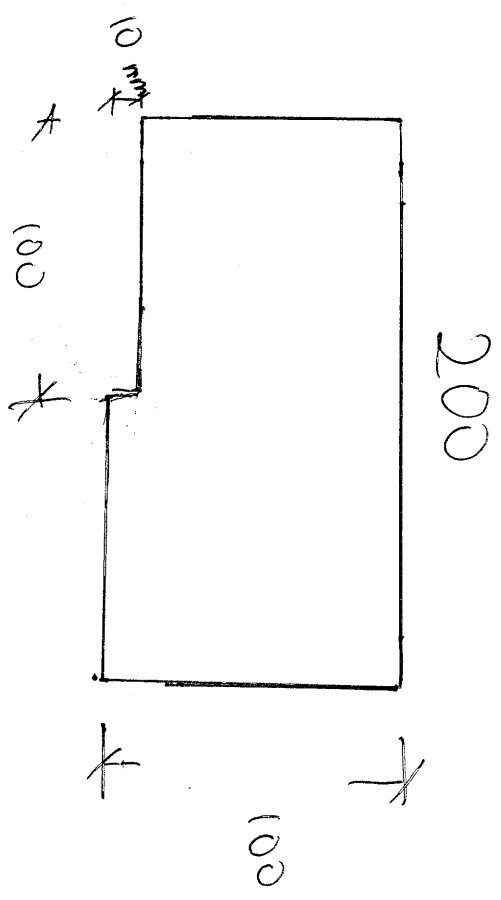

200x100x12mm THK
GPS Plate

x 15 塊

Curtain Wall

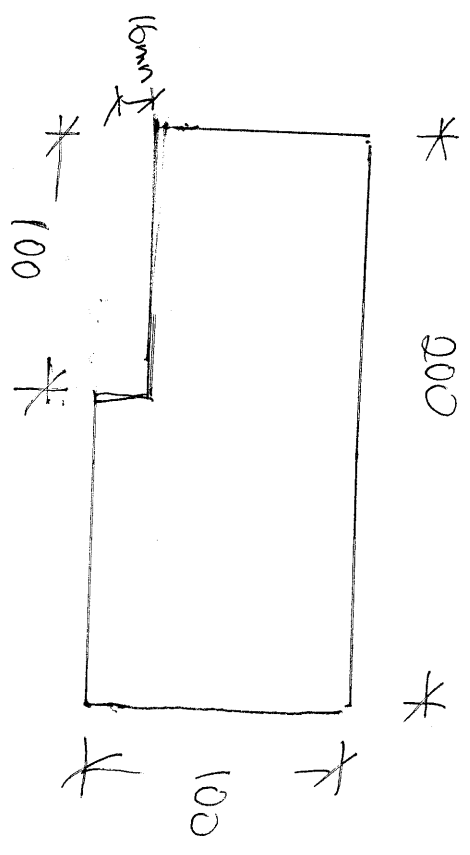

X 10 1/2

200x100 x 12mm Thk
GMS Plate

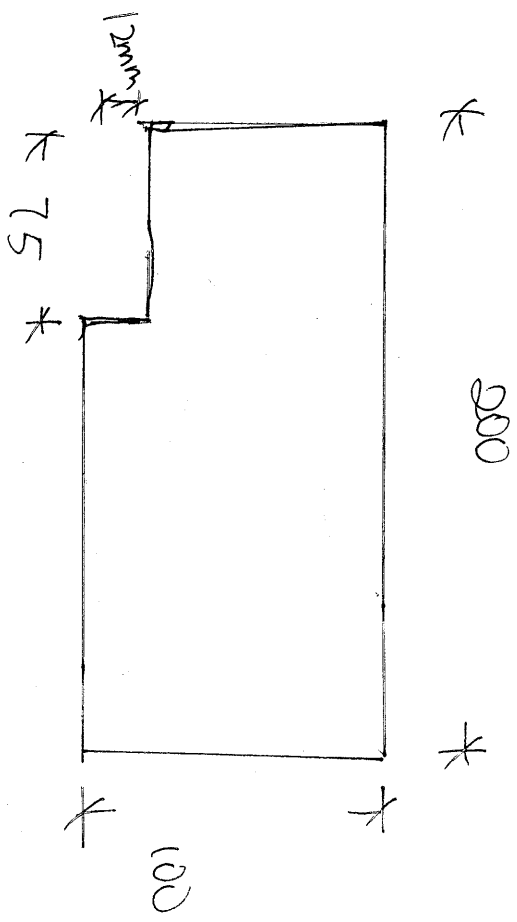

200+100+12mm
 12mm
 GMS PLATE

X B FILES

頂
 Curtain
 1/11/11