

工程指示 / 要求簡箋(E.I.)

工程指示編號：EI 7380/17 修改版次：  
 工程編號：J835 工程名稱：TK6 66D  
 工程項目：鋁板 — 確認 模具 圖紙 x 853P2  
 收件人：羅小姐 發件人：Eddie 日期：2017.4.28

要求提供 /  確認 事項：

- |  |                                     |                               |
|--|-------------------------------------|-------------------------------|
| <input type="checkbox"/> 初步鋁料 B.M.           | <input type="checkbox"/> 加工拆圖，然後生產  | <input type="checkbox"/> 尺寸表  |
| <input type="checkbox"/> 正式鋁料 B.M.           | <input type="checkbox"/> 技術上資料 / 指示 | <input type="checkbox"/> 報價   |
| <input type="checkbox"/> 配件 B.M.             | <input type="checkbox"/> 樣辦或貨品說明書   | <input type="checkbox"/> 分判合約 |
| <input checked="" type="checkbox"/> 其他：_____ |                                     |                               |

內容：

現確認模具圖紙 x 853P2

請提供 300mm 長的能辦供確認

請在 2017.5.2 前完成上列要求。

附有關圖紙 / 文件：

1 + 1/2

以上項目為：

- 原合約工程包       原合約工程加 / 減賬       新工程報價

原因：-

分發東莞各部門：

- ( ) 生產技術總監  連附件    ( ) 技術部  連附件    ( ) 生產部  連附件    ( ) 機械設計部  連附件  
 ( ) 採購部  連附件    ( ) 生產統籌部  連附件  
 ( ) 質檢部  連附件    ( ) 會計部  連附件    ( ) 報關組  連附件    ( ) 其他 \_\_\_\_\_  連附件

分發香港各部門：

- ( ) 行政部  連附件    ( ) 會計部  連附件    ( ) 統籌部  連附件    ( ) 工程部地盤科文  連附件  
 ( ) 採購部  連附件    ( ) QS 部  連附件    ( ) 維修部  連附件    ( ) 其他 \_\_\_\_\_  連附件

傳遞編號：

HK 1333 (FTP)

發件人簽署：

*(Signature)*

項目經理簽署：

CUSTOMER	HONGKONG CO.	CUSTOMER APPROVAL	CUST PART NO.	X85392
			SECTION NO.	LH0088227

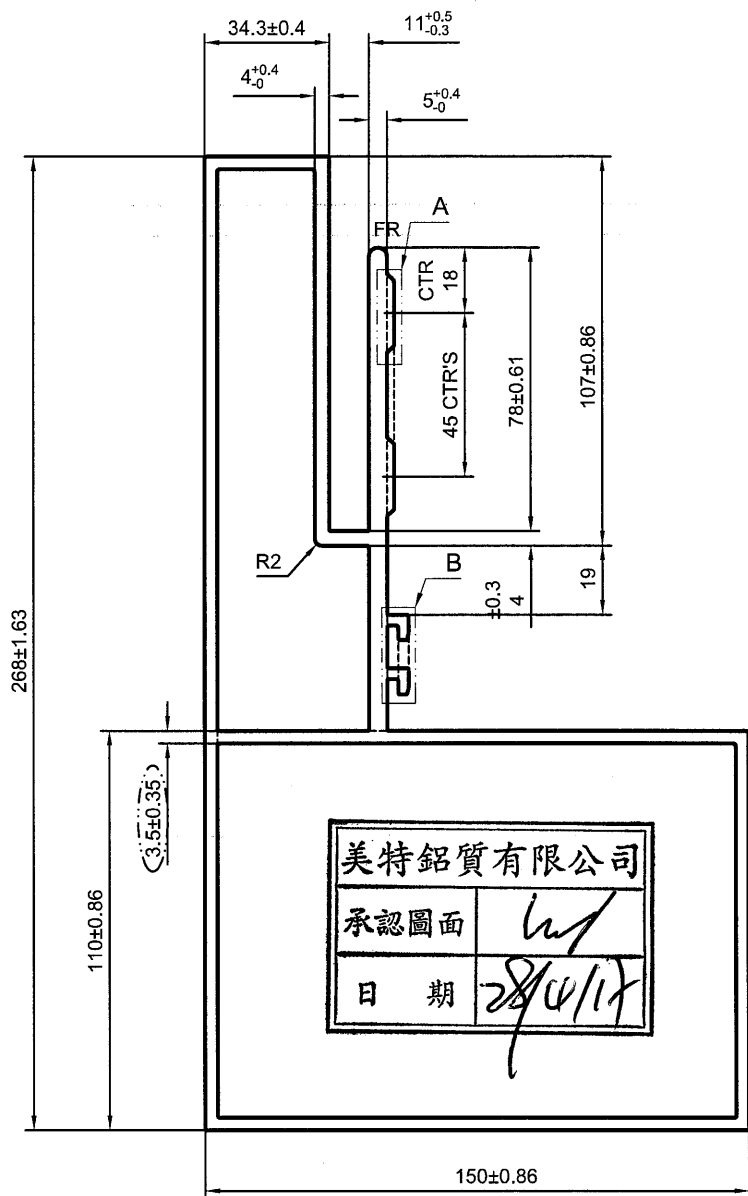

美特铝质有限公司  
 承認圖面 *[Signature]*  
 日期 *28/10/17*

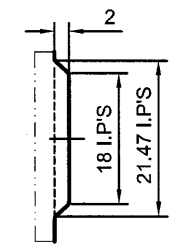
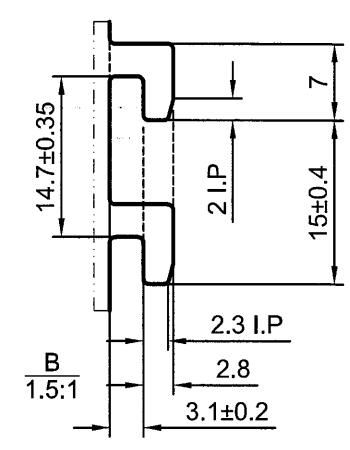

A  
2:1 TYP(2)

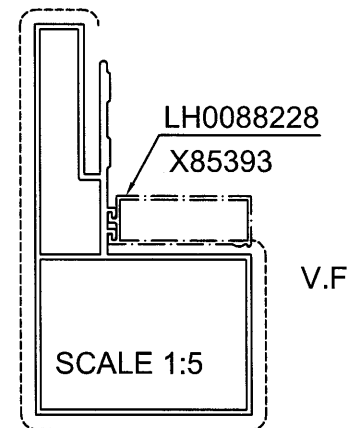

\*配合尺寸以实物配合效果为准!

SIGNATURE GRADEING	HIGH SIGNATURE GRADEING	C.C.DIA(MM)	Ø 306.76	
AREA (SQ MM)	3688.24 (3801.78)	UNSPECIFIED THICKNESS	3.5+0.4/-0.2	PERIMETER (MM) 1028.5
MASS (KG/M)	10.303	UNSPECIFIED CORNERS	R 0.5	SURFACE AREA 562.23
COMPANY ISSUE		C	DRAWA 蔡晓巡	DATE 2016-10-27
			STANDARDIZATION	DATE
			TO SIGN 陈国提	DATE
			AUDITING	DATE
MARKER	MODIFY	FILE NO	SIGNATURE	DATE
			APPROV	DATE

**PANASIA ALUMINUM (CHINA) LIMITED**