



工程指示 / 要求簡箋(E.I.)

工程指示編號：EI 7220/17. 修改版次：  
 工程編號：5835 工程名稱：將軍澳 660 平台  
 工程項目：漆牆 — 確認 鐵件 加 2 國紙  
 收件人：羅少相 發件人：Eddie 日期：20.7.6.2

要求提供 /  確認 事項：

- |  |                                     |                               |
|--|-------------------------------------|-------------------------------|
| <input type="checkbox"/> 初步鋁料 B.M.           | <input type="checkbox"/> 加工拆圖，然後生產  | <input type="checkbox"/> 尺寸表  |
| <input type="checkbox"/> 正式鋁料 B.M.           | <input type="checkbox"/> 技術上資料 / 指示 | <input type="checkbox"/> 報價   |
| <input type="checkbox"/> 配件 B.M.             | <input type="checkbox"/> 樣辦或貨品說明書   | <input type="checkbox"/> 分判合約 |
| <input checked="" type="checkbox"/> 其他：_____ |                                     |                               |

內容：新加附件加 2 國紙如左 須指明代

派位圖在 EI7221

請在 20.7.13 前完成上列要求。

附有關圖紙 / 文件：

1+2

以上項目為：

- 原合約工程包       原合約工程加 / 減賬       新工程報價

原因：-

分發東莞各部門：

- ( ) 生產技術總監  連附件    ( ) 技術部     連附件    ( ) 生產部     連附件    ( ) 機械設計部  連附件  
 ( ) 採購部     連附件    ( ) 生產統籌部  連附件  
 ( ) 質檢部     連附件    ( ) 會計部     連附件    ( ) 報關組     連附件    ( ) 其他 \_\_\_\_\_  連附件

分發香港各部門：

- ( ) 行政部  連附件    ( ) 會計部  連附件    ( ) 統籌部  連附件    ( ) 工程地盤科文  連附件  
 ( ) 採購部  連附件    ( ) QS 部  連附件    ( ) 維修部  連附件    ( ) 其他 \_\_\_\_\_  連附件

傳遞編號：

HK

(FTP)

發件人簽署：

項目經理簽署：

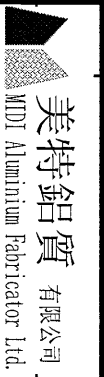

美特鋁質 有限公司  
MDI Aluminium Fabricator Ltd.

工程號: J-835

計算: 吳禕瑜

日期: 6/4/2017

送呈: 施哥

地盤名稱: 天晉平臺

核對: 王禮秋

日期: 6/4/2017

副本:

地盤用鋁板B.M.表

項目類別: CURTAIN WALL

批准:

日期:

B.M.編號:

修改版次:

A/C Code:

總面積:

6.260

總重量:

147.43

此B.M.依據大圖計算

序號	修改內容	鋁板圖號	鋁板名稱	顏色	實用	後備	總數	總重量	平方米		平方米		備註	
									單件展開面積	總展開面積	單件V.F.	總V.F.		
1		J835-YS07	3mm厚鍍鋅鐵板	熱浸鍍鋅	2	0	2	74.387	1.579	3.159	0.000	0.000		
2		J835-YS08	3mm厚鍍鋅鐵板	熱浸鍍鋅	2	0	2	73.045	1.551	3.102	0.000	0.000		
3	總計:							4	147.43	3.130	6.26	0.00	0.000	

 美特鋁質有限公司 MIDI Aluminium Fabricator Ltd.	产品编号	L(MM)	数量	A	N	M	B	N1	M1	备注
	J835-YS07	2944	2							
	J835-YS08	2940	2							
工程號	J835	地盤	天簷平臺							

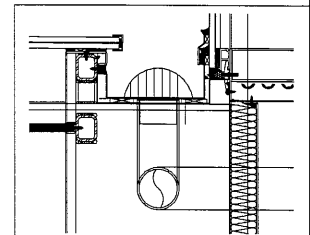
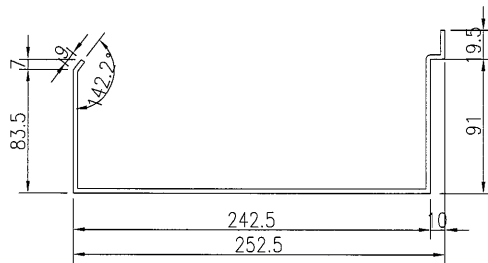
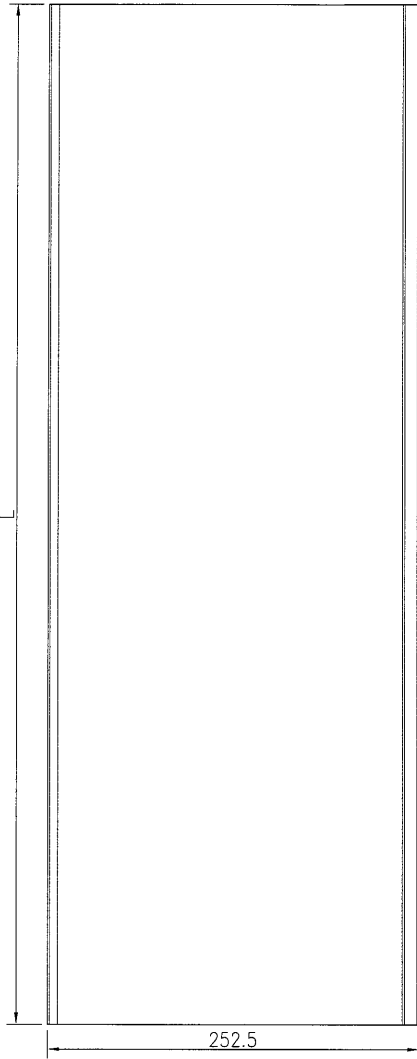

名稱	水槽加工圖	制圖	吳禕瑜	2017-04-05	修改			
材料	3mm厚鍍鋅鐵板	復核			日期			
顏色	GM5	批准			圖號	J835-YS07		