



以此為準

工程指示 / 要求簡箋 (E.I.)

工程指示編號: EI 7112/10 修改版次:
 工程編號: J835 工程名稱: 將軍澳 660呎
 工程項目: 鋁飾板 — 確.認此型用鋁槽件加工圖紙
 收件人: 10張 發件人: Eddie 日期: 2017.3.22

要求提供 / 確認 事項:

- | | | |
|---|-------------------------------------|-------------------------------|
| <input type="checkbox"/> 初步鋁料 B.M. | <input type="checkbox"/> 加工拆圖, 然後生產 | <input type="checkbox"/> 尺寸表 |
| <input type="checkbox"/> 正式鋁料 B.M. | <input type="checkbox"/> 技術上資料 / 指示 | <input type="checkbox"/> 報價 |
| <input type="checkbox"/> 配件 B.M. | <input type="checkbox"/> 樣辦或貨品說明書 | <input type="checkbox"/> 分判合約 |
| <input checked="" type="checkbox"/> 其他: _____ | | |

內容: 請按此圖紙加工 鋁飾板

請在 2017.3.31 前完成上列要求。

附有關圖紙 / 文件:

1+ 3張

以上項目為:

- 原合約工程包 原合約工程加 / 減賬 新工程報價

原因: -

分發東莞各部門:

- () 生產技術總監 連附件 () 技術部 連附件 () 生產部 連附件 () 機械設計部 連附件
 () 採購部 連附件 () 生產統籌部 連附件
 () 質檢部 連附件 () 會計部 連附件 () 報關組 連附件 () 其他 _____ 連附件

分發香港各部門:

- () 行政部 連附件 () 會計部 連附件 () 統籌部 連附件 () 工程部地盤科文 連附件
 () 採購部 連附件 () QS 部 連附件 () 維修部 連附件 () 其他 _____ 連附件

傳遞編號:

HK 0868 (FTP)

發件人簽署:

項目經理簽署:



美持鋁質 有限公司
MADI Aluminium Fabricator Ltd

類別 物料號
制圖 夏之川 2017.01.14

圖號 835-AP02

修改 A B
日期 2017.02.06 2017.02.16

復核 批准

數量 見表
位置

物料編號	長度L	數量	A	N	A1	N1	M
835-AP02-1	1556	1	78.25	5x280c/c	233.25	1x280c/c	835-AP02-A1
835-AP02-2	1213.5	4	46.75	4x280c/c	201.75	3x280c/c	835-AP02-A2

原 E16733AA

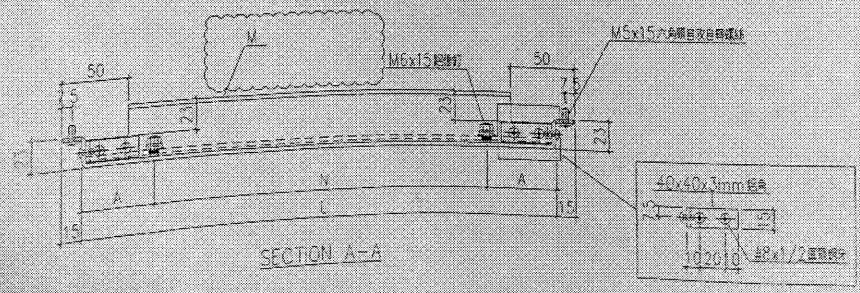
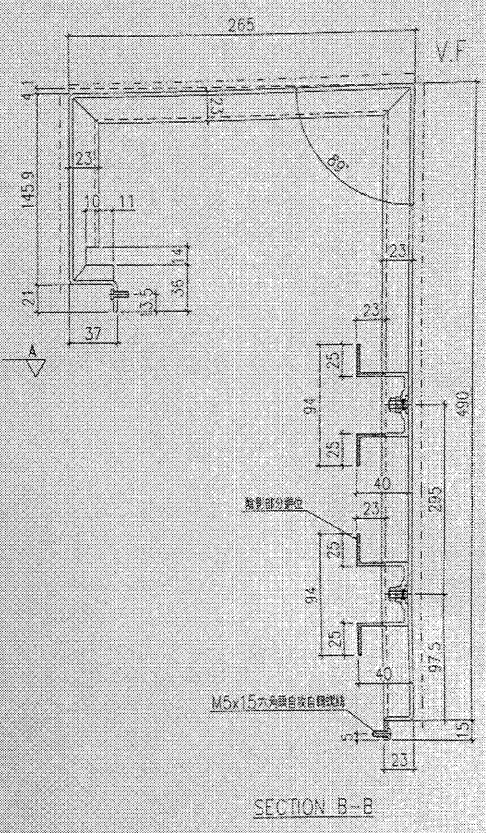
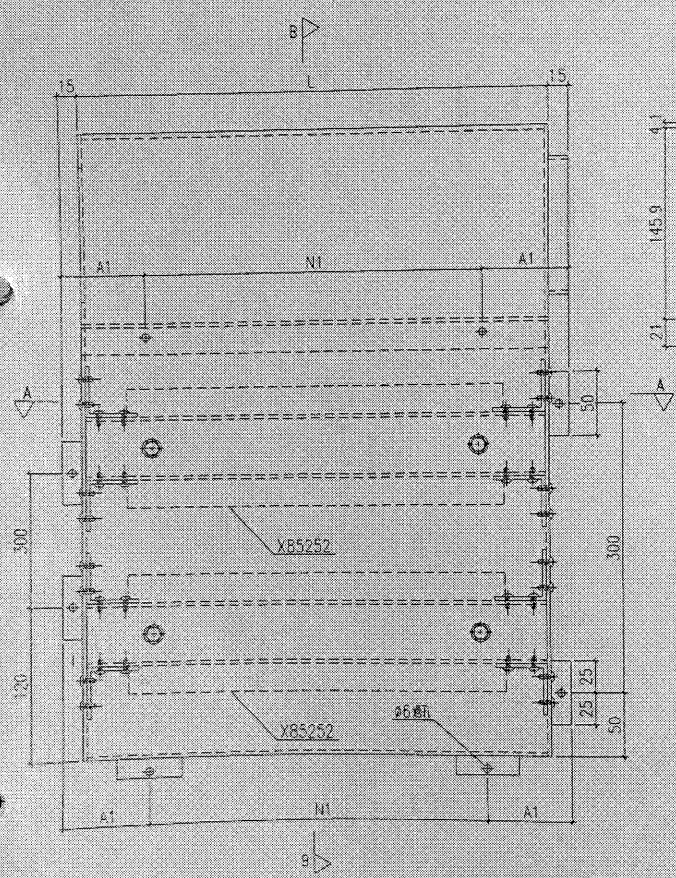

工程號	I-835	地盤	將軍澳	存	件
名稱	鋁板加工圖	存	件		
材料	3mm 鋁板	存	件		
顏色	1CT311HSC-3 Coats Silver	存	件		

AGI

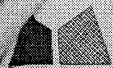
 美特鋁質 有限公司 MIDI Aluminium Fabricator Ltd.			類別	物料號	圖號	895-CP02	
修改	A	B	制圖	夏之川	2017.01.14	數量	2 /
日期	2017.02.06	2017.02.16	復核			位置	
			批准				

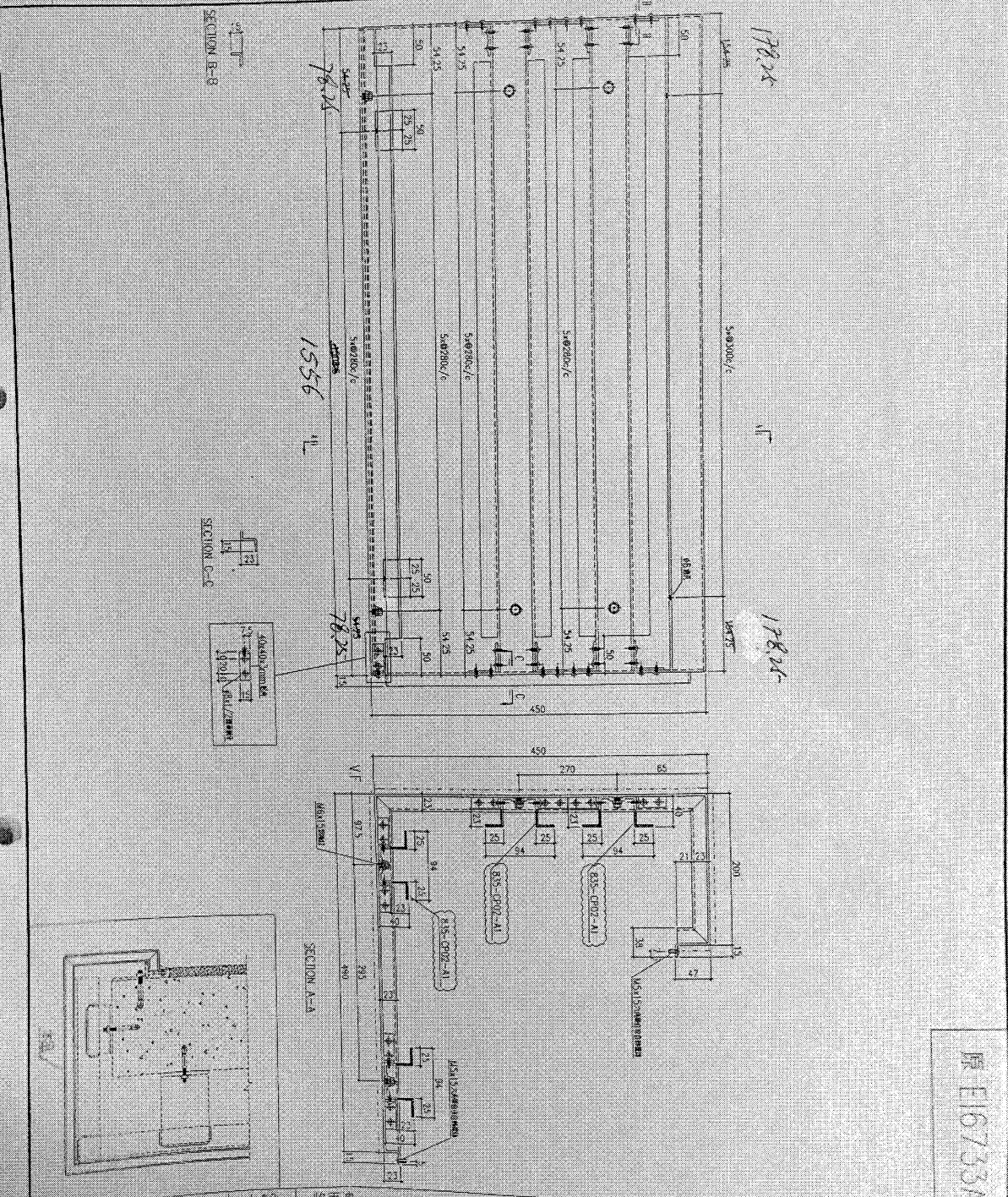

原 E16733A

工程號	1-895	磁盤	警車桌	零件
名稱	磁板加工圖	磁盤	工廠	
材料	2mm 鋁板			
顏色	CC33110SC-3, 3 Coats Silver			