

工程指示 / 要求簡箋(E.I.)

工程指示編號：EI 7112/10 修改版次：  
 工程編號：J835 工程名稱：將軍澳 660呎  
 工程項目：裝飾招 — 確.認地盤印的招件如圖紙  
 收件人：Eddie 日期：2017.3.22

要求提供 /  確認 事項：

- |  |                                     |                               |
|--|-------------------------------------|-------------------------------|
| <input type="checkbox"/> 初步鋁料 B.M.           | <input type="checkbox"/> 加工拆圖，然後生產  | <input type="checkbox"/> 尺寸表  |
| <input type="checkbox"/> 正式鋁料 B.M.           | <input type="checkbox"/> 技術上資料 / 指示 | <input type="checkbox"/> 報價   |
| <input type="checkbox"/> 配件 B.M.             | <input type="checkbox"/> 樣辦或貨品說明書   | <input type="checkbox"/> 分判合約 |
| <input checked="" type="checkbox"/> 其他：_____ |                                     |                               |

內容：請按此招件如圖紙如上招件修改。

請在 2017.3.31 前完成上列要求。

附有關圖紙 / 文件：

1+ 3張

以上項目為：

- 原合約工程包       原合約工程加 / 減賬       新工程報價

原因：-

分發東莞各部門：

- ( ) 生產技術總監  連附件    ( ) 技術部  連附件    ( ) 生產部  連附件    ( ) 機械設計部  連附件  
 ( ) 採購部  連附件    ( ) 生產統籌部  連附件  
 ( ) 質檢部  連附件    ( ) 會計部  連附件    ( ) 報關組  連附件    ( ) 其他 \_\_\_\_\_  連附件

分發香港各部門：

- ( ) 行政部  連附件    ( ) 會計部  連附件    ( ) 統籌部  連附件    ( ) 工程部地盤科文  連附件  
 ( ) 採購部  連附件    ( ) QS 部  連附件    ( ) 維修部  連附件    ( ) 其他 \_\_\_\_\_  連附件

傳遞編號：

HK 0868

(FTP)

發件人簽署：

項目經理簽署：





DWG1

 美特鋁質有限公司 MIDI Aluminium Fabricator Ltd.		類別	物料號		圖號	835-AP02			
修改	A	B	制圖	夏之川	2017.01.14	數量	見表		
日期	2017.02.06	2017.02.16	復核			位置			
物料編號			長度L	數量	A	N	A1	N1	M

835-AP02-1	1556	1	78.25	5x280c/c	233.25	1x280c/c	835-AP02-A1
835-AP02-2	1213.5	4	46.75	4x280c/c	201.75	3x280c/c	835-AP02-A2

原 E16733AA

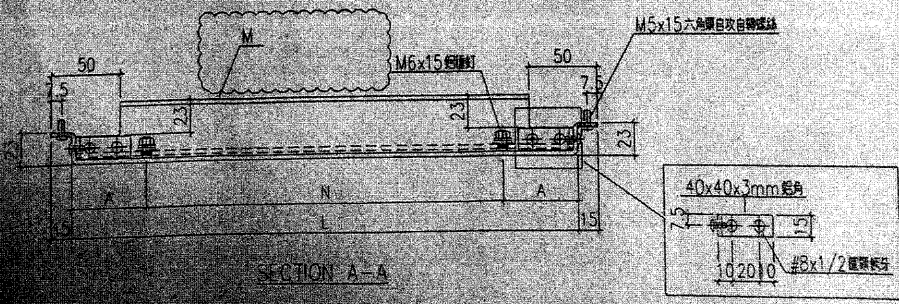
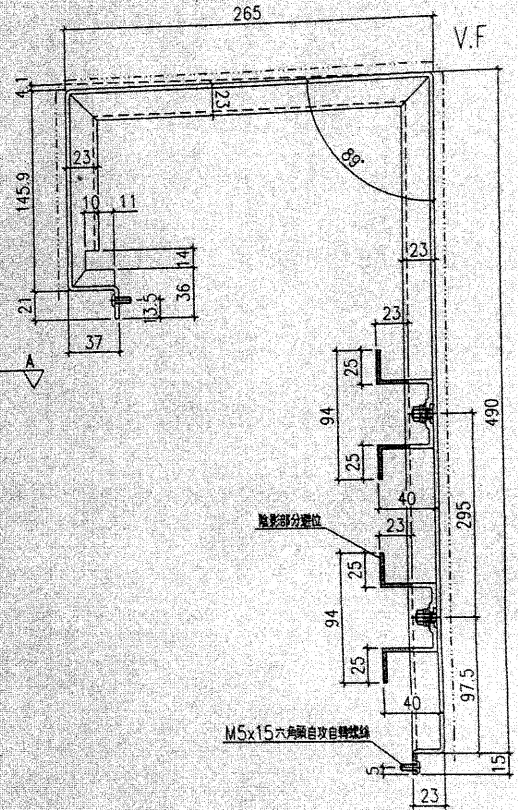
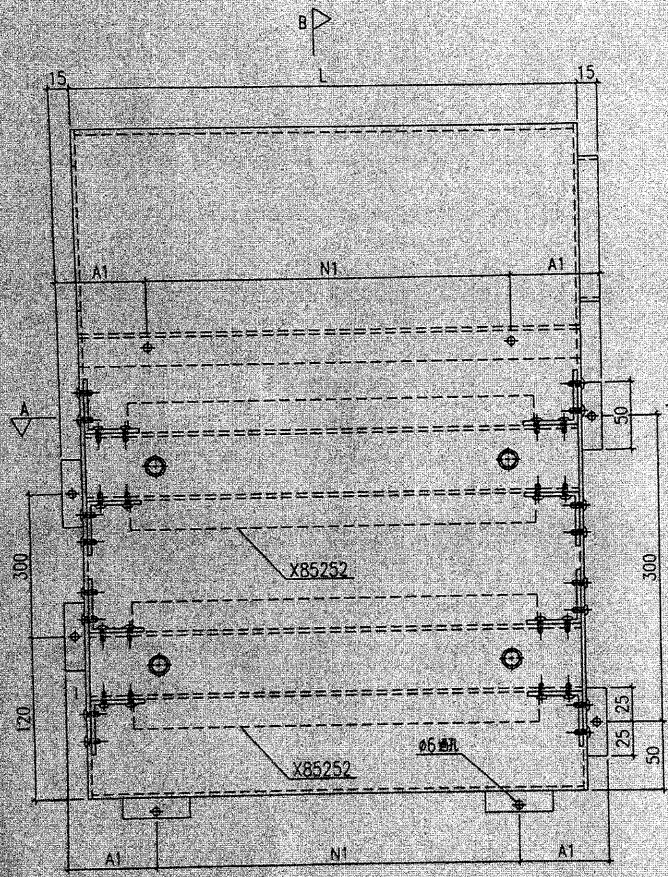

製圖	夏之川	審核	
繪圖		製圖	
工廠		工廠	

附  
件