

工程指示 / 要求簡箋(E.I.)

工程指示編號：EI 7059/17 修改版次：  
 工程編號：J835 工程名稱：將軍澳 66D  
 工程項目：玻璃牆 - 確認地盤用鋼摺件及圖紙  
 收件人：陳錦 發件人：Eddie 日期：2017.3.15

要求提供 /  確認 事項：

- |  |                                     |                               |
|--|-------------------------------------|-------------------------------|
| <input type="checkbox"/> 初步鋁料 B.M.           | <input type="checkbox"/> 加工拆圖，然後生產  | <input type="checkbox"/> 尺寸表  |
| <input type="checkbox"/> 正式鋁料 B.M.           | <input type="checkbox"/> 技術上資料 / 指示 | <input type="checkbox"/> 報價   |
| <input type="checkbox"/> 配件 B.M.             | <input type="checkbox"/> 樣辦或貨品說明書   | <input type="checkbox"/> 分判合約 |
| <input checked="" type="checkbox"/> 其他：_____ |                                     |                               |

內容：請將鋼摺件及圖紙由地盤轉交工程師。  
 \_\_\_\_\_  
 \_\_\_\_\_  
 \_\_\_\_\_  
 \_\_\_\_\_

請在 \_\_\_\_\_ 前完成上列要求。

附有關圖紙 / 文件：

1+ 2/2

以上項目為：

- 原合約工程包                       原合約工程加 / 減賬                       新工程報價

原因：-

分發東莞各部門：

- ( ) 生產技術總監  連附件    ( ) 技術部     連附件    ( ) 生產部     連附件    ( ) 機械設計部  連附件  
 ( ) 採購部     連附件    ( ) 生產統籌部  連附件  
 ( ) 質檢部     連附件    ( ) 會計部     連附件    ( ) 報關組     連附件    ( ) 其他 \_\_\_\_\_  連附件

分發香港各部門：

- ( ) 行政部  連附件    ( ) 會計部  連附件    ( ) 統籌部  連附件    ( ) 工程部地盤科文  連附件  
 ( ) 採購部  連附件    ( ) QS 部  連附件    ( ) 維修部  連附件    ( ) 其他 \_\_\_\_\_  連附件

傳遞編號：

HK 0788/17 (FTP)

發件人簽署：

項目經理簽署：

地盤用鋁背板B.M.表

項目類別: glass wall

批准:

日期:

B.M.編號:

總展開面積: 53.33

總V.F.:

37.33

此B.M.依據

| 序號 | 修改標示 | 鋁板編號         | 鋁板名稱 | 噴塗顏色 | 實用 | 後備 | 總數 | 單位 | 單件V.F.<br>(M2) | 總V.F.<br>(M2) | 單件展開<br>面積(M2) | 總展開面積<br>(M2) |
|----|------|--------------|------|------|----|----|----|----|----------------|---------------|----------------|---------------|
|    |      |              |      |      |    |    |    |    |                |               |                |               |
| 1  |      | J835-GF-LB01 |      |      | 2  | 0  | 2  | 件  |                |               | 0.12           | 0.24          |
| 2  |      | J835-GF-LB02 |      |      | 1  | 0  | 1  | 件  |                |               | 0.03           | 0.03          |
| 3  |      | J835-GF-LB03 |      |      | 1  | 0  | 1  | 件  |                |               | 0.07           | 0.07          |
| 4  |      | J835-GF-LB04 |      |      | 1  | 0  | 1  | 件  |                |               | 0.09           | 0.09          |
| 5  |      | J835-GF-LB05 |      |      | 19 | 0  | 19 | 件  |                |               | 0.09           | 1.64          |
| 6  |      | J835-GF-LB06 |      |      | 5  | 0  | 5  | 件  |                |               | 0.11           | 0.53          |
| 7  |      | J835-GF-LB07 |      |      | 1  | 0  | 1  | 件  |                |               | 0.09           | 0.09          |
| 8  |      | J835-GF-LB08 |      |      | 1  | 0  | 1  | 件  |                |               | 0.10           | 0.10          |
| 9  |      | J835-1F-LB01 |      |      | 10 | 0  | 10 | 件  |                |               | 0.11           | 1.07          |
| 10 |      | J835-1F-LB02 |      |      | 2  | 0  | 2  | 件  |                |               | 0.08           | 0.17          |
| 11 |      | J835-1F-LB03 |      |      | 2  | 0  | 2  | 件  |                |               | 0.07           | 0.14          |
| 12 |      | J835-1F-LB04 |      |      | 1  | 0  | 1  | 件  |                |               | 0.10           | 0.10          |
| 13 |      | J835-1F-LB05 |      |      | 7  | 5  | 12 | 件  |                |               | 0.11           | 1.37          |
| 14 |      | J835-1F-LB06 |      |      | 1  | 0  | 1  | 件  |                |               | 0.07           | 0.07          |
| 15 |      | J835-1F-LB07 |      |      | 1  | 0  | 1  | 件  |                |               | 0.07           | 0.07          |
| 16 |      | J835-1F-LB08 |      |      | 9  | 0  | 9  | 件  |                |               | 0.07           | 0.66          |
| 17 |      | J835-1F-LB09 |      |      | 13 | 0  | 13 | 件  |                |               | 0.07           | 0.96          |
| 18 |      | J835-1F-LB10 |      |      | 1  | 0  | 1  | 件  |                |               | 0.07           | 0.07          |
| 19 |      | J835-1F-LB11 |      |      | 1  | 0  | 1  | 件  |                |               | 0.09           | 0.09          |
| 20 |      | J835-1F-LB12 |      |      | 1  | 0  | 1  | 件  |                |               | 0.09           | 0.09          |
| 21 |      | J835-1F-LB13 |      |      | 4  | 0  | 4  | 件  |                |               | 0.09           | 0.36          |
| 22 |      | J835-1F-LB14 |      |      | 13 | 0  | 13 | 件  |                |               | 0.08           | 1.10          |
| 23 |      | J835-1F-LB15 |      |      | 1  | 0  | 1  | 件  |                |               | 0.08           | 0.08          |
| 24 |      | J835-1F-LB16 |      |      | 2  | 0  | 2  | 件  |                |               | 0.08           | 0.16          |

地盤用鋁背板B.M.表  
BM編號:  
總展開面積: 53.33 總V.F.: 37.33 此BM依據

| 序號 | 修改標示 | 鋁板編號          | 鋁板名稱    | 噴塗顏色 | 實用 | 後備 | 總數 | 單位 | 單件V.F.<br>(M2) | 總V.F.<br>(M2) | 單件展開<br>面積(M2) | 總展開面積<br>(M2) |      |
|----|------|---------------|---------|------|----|----|----|----|----------------|---------------|----------------|---------------|------|
|    |      |               |         |      |    |    |    |    |                |               |                |               |      |
| 25 |      | J835-1F-LB17  | 3mm 厚鋁板 | MILL | 1  | 0  | 1  | 件  |                |               | 0.08           | 0.08          |      |
| 26 |      | J835-1F-LB18  |         |      | 2  | 0  | 2  | 件  |                |               |                | 0.10          | 0.20 |
| 27 |      | J835-1F-LB19  |         |      | 1  | 0  | 1  | 件  |                |               |                | 0.09          | 0.09 |
| 28 |      | J835-GF-LB01a |         |      | 2  | 0  | 2  | 件  |                | 0.22          | 0.45           | 0.22          | 0.45 |
| 29 |      | J835-GF-LB02a |         |      | 1  | 0  | 1  | 件  |                | 0.05          | 0.05           | 0.05          | 0.05 |
| 30 |      | J835-GF-LB03a |         |      | 1  | 0  | 1  | 件  |                | 0.13          | 0.13           | 0.13          | 0.13 |
| 31 |      | J835-GF-LB04a |         |      | 1  | 0  | 1  | 件  |                | 0.16          | 0.16           | 0.16          | 0.16 |
| 32 |      | J835-GF-LB05a |         |      | 19 | 0  | 19 | 件  |                | 0.16          | 3.01           | 0.16          | 3.01 |
| 33 |      | J835-GF-LB06a |         |      | 5  | 0  | 5  | 件  |                | 0.20          | 0.98           | 0.20          | 0.98 |
| 34 |      | J835-GF-LB07a |         |      | 1  | 0  | 1  | 件  |                | 0.17          | 0.17           | 0.17          | 0.17 |
| 35 |      | J835-GF-LB08a |         |      | 1  | 0  | 1  | 件  |                | 0.18          | 0.18           | 0.18          | 0.18 |
| 36 |      | J835-1F-LB01a |         |      | 10 | 0  | 10 | 件  |                | 0.20          | 1.97           | 0.20          | 1.97 |
| 37 |      | J835-1F-LB02a |         |      | 2  | 0  | 2  | 件  |                | 0.16          | 0.31           | 0.16          | 0.31 |
| 38 |      | J835-1F-LB03a |         |      | 2  | 0  | 2  | 件  |                | 0.13          | 0.26           | 0.13          | 0.26 |
| 39 |      | J835-1F-LB04a |         |      | 1  | 0  | 1  | 件  |                | 0.18          | 0.18           | 0.18          | 0.18 |
| 40 |      | J835-1F-LB05a |         |      | 7  | 5  | 12 | 件  |                | 0.21          | 2.53           | 0.21          | 2.53 |
| 41 |      | J835-1F-LB06a |         |      | 1  | 0  | 1  | 件  |                | 0.13          | 0.13           | 0.13          | 0.13 |
| 42 |      | J835-1F-LB07a |         |      | 1  | 0  | 1  | 件  |                | 0.13          | 0.13           | 0.13          | 0.13 |
| 43 |      | J835-1F-LB08a |         |      | 9  | 0  | 9  | 件  |                | 0.14          | 1.22           | 0.14          | 1.22 |
| 44 |      | J835-1F-LB09a |         |      | 13 | 0  | 13 | 件  |                | 0.14          | 1.76           | 0.14          | 1.76 |
| 45 |      | J835-1F-LB10a |         |      | 1  | 0  | 1  | 件  |                | 0.14          | 0.14           | 0.14          | 0.14 |
| 46 |      | J835-1F-LB11a |         |      | 1  | 0  | 1  | 件  |                | 0.17          | 0.17           | 0.17          | 0.17 |
| 47 |      | J835-1F-LB12a |         |      | 1  | 0  | 1  | 件  |                | 0.17          | 0.17           | 0.17          | 0.17 |
| 48 |      | J835-1F-LB13a |         |      | 4  | 0  | 4  | 件  |                | 0.16          | 0.66           | 0.16          | 0.66 |

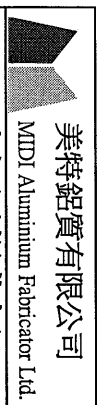

美特鋁質有限公司  
MIDI Aluminium Fabricator Ltd.  
地盤用鋁背板B.M.表

B.M.編號:

|                           |         |                |        |
|---------------------------|---------|----------------|--------|
| 工程號: J835                 | 計算: 吳禕瑜 | 日期: 2017/03/14 | 送呈: 施哥 |
| 地盤: <del>樓層</del> 樓層      | 核對:     | 日期:            | 副本:    |
| 項目類別: glass wall          | 批准:     | 日期:            |        |
| 總展開面積: 53.33 總V.F.: 37.33 |         | 此BM依據          |        |

| 序號 | 修改標示 | 鋁板編號          | 鋁板名稱    | 噴塗顏色                   | 實用 | 後備 | 總數 | 單位 | 單件V.F. (M2) | 總V.F. (M2) | 單件展開面積(M2) | 總展開面積 (M2) |
|----|------|---------------|---------|------------------------|----|----|----|----|-------------|------------|------------|------------|
| 49 |      | J835-1F-LB14a | 2mm 厚鋁板 | UCT64301SC-3<br>3塗 深灰色 | 13 | 0  | 13 | 件  | 0.16        | 2.03       | 0.16       | 2.03       |
| 50 |      | J835-1F-LB15a |         |                        | 1  | 0  | 1  | 件  | 0.15        | 0.15       | 0.15       | 0.15       |
| 51 |      | J835-1F-LB16a |         |                        | 2  | 0  | 2  | 件  | 0.14        | 0.29       | 0.14       | 0.29       |
| 52 |      | J835-1F-LB17a |         |                        | 1  | 0  | 1  | 件  | 0.14        | 0.14       | 0.14       | 0.14       |
| 53 |      | J835-1F-LB18a |         |                        | 2  | 0  | 2  | 件  | 0.18        | 0.37       | 0.18       | 0.37       |
| 54 |      | J835-1F-LB19a |         |                        | 1  | 0  | 1  | 件  | 0.17        | 0.17       | 0.17       | 0.17       |
| 55 |      | J835-GF-LB01b |         |                        | 2  | 0  | 2  | 件  | 0.08        | 0.16       | 0.08       | 0.16       |
| 56 |      | J835-GF-LB02b |         |                        | 1  | 0  | 1  | 件  | 0.02        | 0.02       | 0.02       | 0.02       |
| 57 |      | J835-GF-LB03b |         |                        | 1  | 0  | 1  | 件  | 0.05        | 0.05       | 0.05       | 0.05       |
| 58 |      | J835-GF-LB04b |         |                        | 1  | 0  | 1  | 件  | 0.06        | 0.06       | 0.06       | 0.06       |
| 59 |      | J835-GF-LB05b |         |                        | 19 | 0  | 19 | 件  | 0.06        | 1.11       | 0.06       | 1.11       |
| 60 |      | J835-GF-LB06b |         |                        | 5  | 0  | 5  | 件  | 0.07        | 0.36       | 0.07       | 0.36       |
| 61 |      | J835-GF-LB07b |         |                        | 1  | 0  | 1  | 件  | 0.06        | 0.06       | 0.06       | 0.06       |
| 62 |      | J835-GF-LB08b |         |                        | 1  | 0  | 1  | 件  | 0.06        | 0.06       | 0.06       | 0.06       |
| 63 |      | J835-1F-LB01b |         |                        | 10 | 0  | 10 | 件  | 0.07        | 0.73       | 0.07       | 0.73       |
| 64 |      | J835-1F-LB02b |         |                        | 2  | 0  | 2  | 件  | 0.06        | 0.12       | 0.06       | 0.12       |
| 65 |      | J835-1F-LB03b |         |                        | 2  | 0  | 2  | 件  | 0.05        | 0.10       | 0.05       | 0.10       |
| 66 |      | J835-1F-LB04b |         |                        | 1  | 0  | 1  | 件  | 0.07        | 0.07       | 0.07       | 0.07       |
| 67 |      | J835-1F-LB05b |         |                        | 7  | 5  | 12 | 件  | 0.08        | 0.93       | 0.08       | 0.93       |
| 68 |      | J835-1F-LB06b |         |                        | 1  | 0  | 1  | 件  | 0.05        | 0.05       | 0.05       | 0.05       |
| 69 |      | J835-1F-LB07b |         |                        | 1  | 0  | 1  | 件  | 0.05        | 0.05       | 0.05       | 0.05       |
| 70 |      | J835-1F-LB08b |         |                        | 9  | 0  | 9  | 件  | 0.05        | 0.45       | 0.05       | 0.45       |
| 71 |      | J835-1F-LB09b |         |                        | 13 | 0  | 13 | 件  | 0.05        | 0.65       | 0.05       | 0.65       |
| 72 |      | J835-1F-LB10b |         |                        | 1  | 0  | 1  | 件  | 0.05        | 0.05       | 0.05       | 0.05       |

地盤用鋁背板B.M.表

B.M.編號:

|                           |         |                |        |
|---------------------------|---------|----------------|--------|
| 工程號: J835                 | 計算: 吳禕瑜 | 日期: 2017/03/14 | 送呈: 施哥 |
| 地盤: 將軍澳660                | 核對:     | 日期:            | 副本:    |
| 項目類別: glass wall          | 批准:     | 日期:            |        |
| 總展開面積: 53.33 總V.F.: 37.33 |         | 此BM依據          |        |

| 序號 | 修改標示 | 鋁板編號          | 鋁板名稱                   | 噴塗顏色 | 實用 | 後備 | 總數 | 單位 | 單件V.F.<br>(M2) | 總V.F.<br>(M2) | 單件展開<br>面積(M2) | 總展開面積<br>(M2) |
|----|------|---------------|------------------------|------|----|----|----|----|----------------|---------------|----------------|---------------|
| 73 |      | J835-1F-LB11b | UCT64301SC-3<br>3塗 深灰色 | MILL | 1  | 0  | 1  | 件  | 0.06           | 0.06          | 0.06           | 0.06          |
| 74 |      | J835-1F-LB12b |                        |      | 1  | 0  | 1  | 件  | 0.06           | 0.06          | 0.06           | 0.06          |
| 75 |      | J835-1F-LB13b |                        |      | 4  | 0  | 4  | 件  | 0.06           | 0.24          | 0.06           | 0.24          |
| 76 |      | J835-1F-LB14b |                        |      | 13 | 0  | 13 | 件  | 0.06           | 0.75          | 0.06           | 0.75          |
| 77 |      | J835-1F-LB15b |                        |      | 1  | 0  | 1  | 件  | 0.06           | 0.06          | 0.06           | 0.06          |
| 78 |      | J835-1F-LB16b |                        |      | 2  | 0  | 2  | 件  | 0.05           | 0.11          | 0.05           | 0.11          |
| 79 |      | J835-1F-LB17b |                        |      | 1  | 0  | 1  | 件  | 0.05           | 0.05          | 0.05           | 0.05          |
| 80 |      | J835-1F-LB18b |                        |      | 2  | 0  | 2  | 件  | 0.07           | 0.14          | 0.07           | 0.14          |
| 81 |      | J835-1F-LB19b |                        |      | 1  | 0  | 1  | 件  | 0.06           | 0.06          | 0.06           | 0.06          |
| 82 |      | J835-1F-LB01c |                        |      | 10 | 0  | 10 | 件  |                |               | 0.10           | 0.97          |
| 83 |      | J835-1F-LB02c | 2                      | 0    | 2  | 件  |    |    | 0.08           | 0.15          |                |               |
| 84 |      | J835-1F-LB03c | 2                      | 0    | 2  | 件  |    |    | 0.06           | 0.13          |                |               |
| 85 |      | J835-1F-LB04c | 1                      | 0    | 1  | 件  |    |    | 0.09           | 0.09          |                |               |
| 86 |      | J835-1F-LB05c | 7                      | 5    | 12 | 件  |    |    | 0.10           | 1.25          |                |               |
| 87 |      | J835-1F-LB06c | 1                      | 0    | 1  | 件  |    |    | 0.07           | 0.07          |                |               |
| 88 |      | J835-1F-LB07c | 1                      | 0    | 1  | 件  |    |    | 0.07           | 0.07          |                |               |
| 89 |      | J835-1F-LB08c | 9                      | 0    | 9  | 件  |    |    | 0.07           | 0.60          |                |               |
| 90 |      | J835-1F-LB09c | 13                     | 0    | 13 | 件  |    |    | 0.07           | 0.87          |                |               |
| 91 |      | J835-1F-LB10c | 1                      | 0    | 1  | 件  |    |    | 0.07           | 0.07          |                |               |
| 92 |      | J835-1F-LB11c | 1                      | 0    | 1  | 件  |    |    | 0.08           | 0.08          |                |               |
| 93 |      | J835-1F-LB12c | 1                      | 0    | 1  | 件  |    |    | 0.08           | 0.08          |                |               |
| 94 |      | J835-1F-LB13c | 4                      | 0    | 4  | 件  |    |    | 0.08           | 0.33          |                |               |
| 95 |      | J835-1F-LB14c | 13                     | 0    | 13 | 件  |    |    | 0.08           | 1.00          |                |               |
| 96 |      | J835-1F-LB15c | 1                      | 0    | 1  | 件  |    |    | 0.07           | 0.07          |                |               |

地盤用鋁背板B.M.表

B.M.編號:

|                  |         |                |         |
|------------------|---------|----------------|---------|
| 工程號: J835        | 計算: 吳禕瑜 | 日期: 2017/03/14 | 送呈: 施哥  |
| 地盤: <i>樓底</i>    | 核對:     | 日期:            | 副本:     |
| 項目類別: glass wall | 批准:     | 日期:            |         |
| 總展開面積: 53.33     |         | 總V.F.: 37.33   | 此B.M.依據 |

| 序號  | 修改標示 | 鋁板編號          | 鋁板名稱    | 噴塗顏色 | 實用 | 後備 | 總數 | 單位   | 單件V.F.<br>(M2) | 總V.F.<br>(M2) | 單件展開<br>面積(M2) | 總展開面積<br>(M2) |      |
|-----|------|---------------|---------|------|----|----|----|------|----------------|---------------|----------------|---------------|------|
|     |      |               |         |      |    |    |    |      |                |               |                |               |      |
| 97  |      | J835-1F-LB16c | 3mm 厚鋁板 | MILL | 2  | 0  | 2  | 件    |                |               | 0.07           | 0.14          |      |
| 98  |      | J835-1F-LB17c |         |      | 1  | 0  | 1  | 件    |                |               |                | 0.07          | 0.07 |
| 99  |      | J835-1F-LB18c |         |      | 2  | 0  | 2  | 件    |                |               |                | 0.09          | 0.18 |
| 100 |      | J835-1F-LB19c |         |      | 1  | 0  | 1  | 件    |                |               |                | 0.08          | 0.08 |
| 101 |      | J835-1F-LB01d |         |      | 10 | 0  | 10 | 件    |                | 0.13          | 1.35           | 0.13          | 1.35 |
| 102 |      | J835-1F-LB02d |         |      | 2  | 0  | 2  | 件    |                | 0.11          | 0.21           | 0.11          | 0.21 |
| 103 |      | J835-1F-LB03d |         |      | 2  | 0  | 2  | 件    |                | 0.09          | 0.18           | 0.09          | 0.18 |
| 104 |      | J835-1F-LB04d |         |      | 1  | 0  | 1  | 件    |                | 0.12          | 0.12           | 0.12          | 0.12 |
| 105 |      | J835-1F-LB05d |         |      | 7  | 5  | 12 | 件    |                | 0.14          | 1.73           | 0.14          | 1.73 |
| 106 |      | J835-1F-LB06d |         |      | 1  | 0  | 1  | 件    |                | 0.09          | 0.09           | 0.09          | 0.09 |
| 107 |      | J835-1F-LB07d |         |      | 1  | 0  | 1  | 件    |                | 0.09          | 0.09           | 0.09          | 0.09 |
| 108 |      | J835-1F-LB08d |         |      | 9  | 0  | 9  | 件    |                | 0.09          | 0.83           | 0.09          | 0.83 |
| 109 |      | J835-1F-LB09d | 13      | 0    | 13 | 件  |    | 0.09 | 1.20           | 0.09          | 1.20           |               |      |
| 110 |      | J835-1F-LB10d | 1       | 0    | 1  | 件  |    | 0.09 | 0.09           | 0.09          | 0.09           |               |      |
| 111 |      | J835-1F-LB11d | 1       | 0    | 1  | 件  |    | 0.11 | 0.11           | 0.11          | 0.11           |               |      |
| 112 |      | J835-1F-LB12d | 1       | 0    | 1  | 件  |    | 0.11 | 0.11           | 0.11          | 0.11           |               |      |
| 113 |      | J835-1F-LB13d | 4       | 0    | 4  | 件  |    | 0.11 | 0.45           | 0.11          | 0.45           |               |      |
| 114 |      | J835-1F-LB14d | 13      | 0    | 13 | 件  |    | 0.11 | 1.39           | 0.11          | 1.39           |               |      |
| 115 |      | J835-1F-LB15d | 1       | 0    | 1  | 件  |    | 0.10 | 0.10           | 0.10          | 0.10           |               |      |
| 116 |      | J835-1F-LB16d | 2       | 0    | 2  | 件  |    | 0.10 | 0.20           | 0.10          | 0.20           |               |      |
| 117 |      | J835-1F-LB17d | 1       | 0    | 1  | 件  |    | 0.10 | 0.10           | 0.10          | 0.10           |               |      |
| 118 |      | J835-1F-LB18d | 2       | 0    | 2  | 件  |    | 0.13 | 0.25           | 0.13          | 0.25           |               |      |
| 119 |      | J835-1F-LB19d | 1       | 0    | 1  | 件  |    | 0.11 | 0.11           | 0.11          | 0.11           |               |      |
| 120 |      | J835-GF-LB01c | 2       | 0    | 2  | 件  |    | 0.15 | 0.30           | 0.15          | 0.30           |               |      |

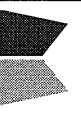
|   |                   |                                 |                |        |
|---|-------------------|---------------------------------|----------------|--------|
|  美特鋁質有限公司<br>MIDI Aluminium Fabricator Ltd. | 工程號: J835         | 計算: 吳禕瑜                         | 日期: 2017/03/14 | 送呈: 施哥 |
|   | 地盤: <i>新寧街66D</i> | 核對:                             | 日期:            | 副本:    |
| 地盤用鋁背板B.M.表   | 項目類別: glass wall  | 批准:                             | 日期:            |        |
| BM編號:   |                   | 總展開面積: 53.33 總V.F.: 37.33 此BM依據 |                |        |

| 序號  | 修改標示 | 鋁板編號          | 鋁板名稱 | 噴塗顏色                   | 實用 | 後備 | 總數  | 單位 | 單件V.F. (M2) | 總V.F. (M2) | 單件展開面積(M2) | 總展開面積 (M2) |       |
|-----|------|---------------|------|------------------------|----|----|-----|----|-------------|------------|------------|------------|-------|
| 121 |      | J835-GF-LB02c |      | UCT64301SC-3<br>3塗 深灰色 | 1  | 0  | 1   | 件  | 0.03        | 0.03       | 0.03       | 0.03       |       |
| 122 |      | J835-GF-LB03c |      |                        | 1  | 0  | 1   | 件  | 0.08        | 0.08       | 0.08       | 0.08       |       |
| 123 |      | J835-GF-LB04c |      |                        | 1  | 0  | 1   | 件  | 0.11        | 0.11       | 0.11       | 0.11       |       |
| 124 |      | J835-GF-LB05c |      |                        | 19 | 0  | 19  | 件  | 0.11        | 2.02       | 0.11       | 2.02       |       |
| 125 |      | J835-GF-LB06c |      |                        | 5  | 5  | 10  | 件  | 0.13        | 1.32       | 0.13       | 1.32       |       |
| 126 |      | J835-GF-LB07c |      |                        | 1  | 0  | 1   | 件  | 0.11        | 0.11       | 0.11       | 0.11       |       |
| 127 |      | J835-GF-LB08c |      |                        | 1  | 0  | 1   | 件  | 0.12        | 0.12       | 0.12       | 0.12       |       |
| 128 |      |               |      |                        |    |    | 519 | 件  |             |            | 37.33      |            | 53.33 |

圖則登記表  
DRAWING REGISTER

| 工程名稱 Project Title: 將軍澳66D平台 |                       | 接收日期 Receiving Date (適用於客戶圖則) |    |  |  |  |  |  |  |
|------------------------------|-----------------------|-------------------------------|----|--|--|--|--|--|--|
| 鋁背板加工圖                       |                       | 年                             |    |  |  |  |  |  |  |
| 工程編號 Project No: J-835       |                       | 月                             |    |  |  |  |  |  |  |
| 分發予 Distributed To           |                       | 日                             |    |  |  |  |  |  |  |
|                              |                       | 發出日期 Issued Date              |    |  |  |  |  |  |  |
|                              |                       | 年                             | 17 |  |  |  |  |  |  |
|                              |                       | 月                             | 3  |  |  |  |  |  |  |
|                              |                       | 日                             | 14 |  |  |  |  |  |  |
| 圖則編號<br>Drg. No.             | 圖則名稱<br>Drawing Title | 修訂編號<br>Revision No.          |    |  |  |  |  |  |  |
| J835-GFLB-01                 | 鋁板加工圖                 | -                             |    |  |  |  |  |  |  |
| J835-GFLB-01a                | 數據表                   | -                             |    |  |  |  |  |  |  |
| J835-GFLB-02                 | 鋁板加工圖                 | -                             |    |  |  |  |  |  |  |
| J835-GFLB-02a                | 數據表                   | -                             |    |  |  |  |  |  |  |
| J835-GFLB-03                 | 鋁板加工圖                 | -                             |    |  |  |  |  |  |  |
| J835-GFLB-03a                | 數據表                   | -                             |    |  |  |  |  |  |  |
| J835-GFLB-04                 | 鋁板加工圖                 | -                             |    |  |  |  |  |  |  |
| J835-GFLB-04a                | 數據表                   | -                             |    |  |  |  |  |  |  |
| J835-GFLB-05                 | 鋁板加工圖                 | -                             |    |  |  |  |  |  |  |
| J835-GFLB-05a                | 數據表                   | -                             |    |  |  |  |  |  |  |
| J835-GFLB-06                 | 鋁板加工圖                 | -                             |    |  |  |  |  |  |  |
| <del>J835-GFLB-06a</del>     | <del>數據表</del>        | -                             |    |  |  |  |  |  |  |
| 835-GF-L1                    | 鋁板安裝位置圖               | -                             |    |  |  |  |  |  |  |
| 835-GF-L2                    | 鋁板安裝位置圖               | -                             |    |  |  |  |  |  |  |
| 835-1F-L1                    | 鋁板安裝位置圖               | -                             |    |  |  |  |  |  |  |
| 835-1F-L2                    | 鋁板安裝位置圖               | -                             |    |  |  |  |  |  |  |
| 835-1F-L3                    | 鋁板安裝位置圖               | -                             |    |  |  |  |  |  |  |
| 835-1F-L4                    | 鋁板安裝位置圖               | -                             |    |  |  |  |  |  |  |
| 835-1F-L5                    | 鋁板安裝位置圖               | -                             |    |  |  |  |  |  |  |
| 835-1F-L6                    | 鋁板安裝位置圖               | -                             |    |  |  |  |  |  |  |
| 835-1F-L7                    | 鋁板安裝位置圖               | -                             |    |  |  |  |  |  |  |

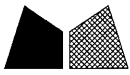

美特鋁質 有限公司  
MIDI Aluminium Fabricator Ltd.

数据表见: J835-GFLB-01a

|     |      |    |          |
|-----|------|----|----------|
| 工程號 | J835 | 地盤 | 將軍澳66D平台 |
|-----|------|----|----------|

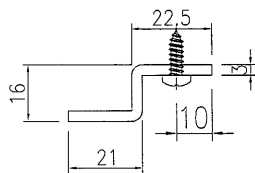
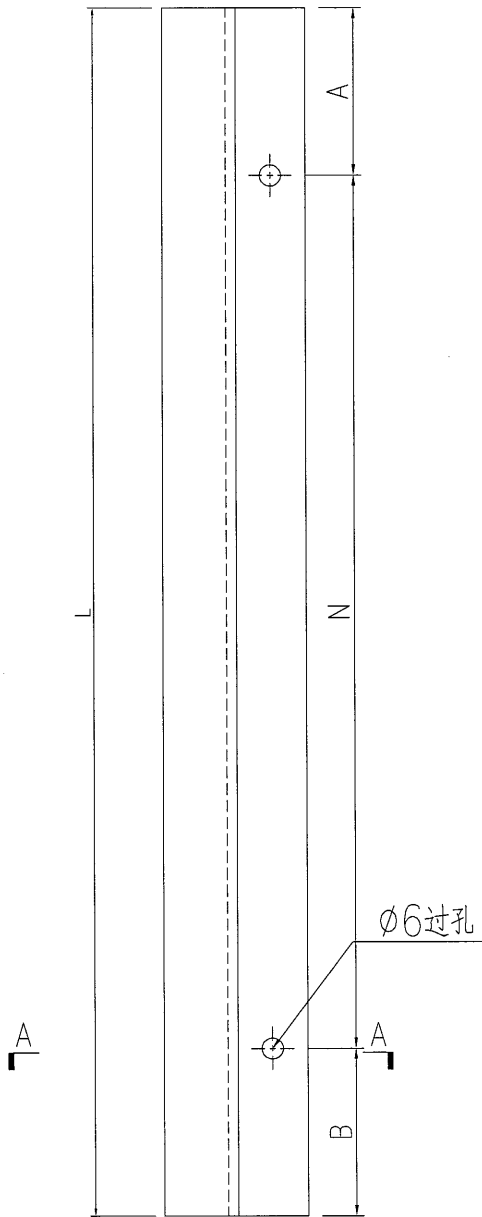

SECTION A-A

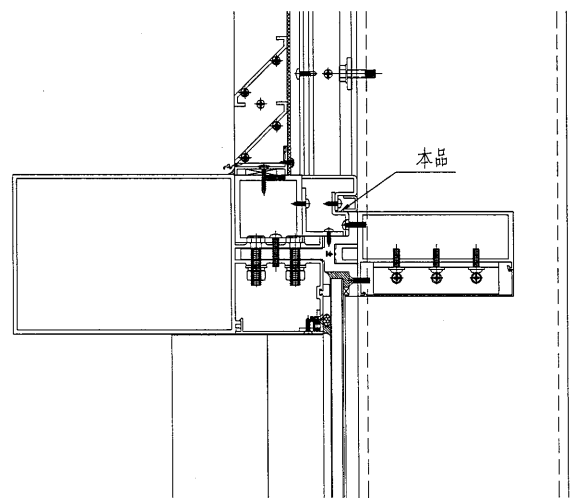

节点号: 1/J835-GW-DT04

|    |        |    |     |            |    |              |  |
|----|--------|----|-----|------------|----|--------------|--|
| 名稱 | 鋁板加工圖  | 制圖 | 吳禕瑜 | 2017-03-14 | 修改 |              |  |
| 材料 | 3mm厚鋁板 | 復核 |     |            | 日期 |              |  |
| 顏色 | MILL   | 批准 |     |            | 圖號 | J835-GFLB-01 |  |



美特鋁質 有限公司  
MIDI Aluminium Fabricator Ltd.

加工图见: J835-GFLB-01

工程號 J835 地盤 將軍澳66D平台

| 序號 | 編號           | 長度 (L) | A     | N     | B     | 數量 | 分格     |
|----|--------------|--------|-------|-------|-------|----|--------|
| 1  | J835-GF-LB01 | 2032   | 116   | 300*6 | 116   | 2  | 2035   |
| 2  | J835-GF-LB02 | 462    | 81    | 300   | 81    | 1  | 465    |
| 3  | J835-GF-LB03 | 1146.5 | 123   | 300*3 | 123.5 | 1  | 1149.5 |
| 4  | J835-GF-LB04 | 1448.5 | 124   | 300*4 | 124.5 | 1  | 1451.5 |
| 5  | J835-GF-LB05 | 1447   | 123.5 | 300*4 | 123.5 | 19 | 1450   |
| 6  | J835-GF-LB06 | 1797   | 148.5 | 300*5 | 158.5 | 5  | 1800   |
| 7  | J835-GF-LB07 | 1559   | 179.5 | 300*4 | 179.5 | 1  | 1562   |
| 8  | J835-GF-LB08 | 1602   | 51    | 300*5 | 51    | 1  | 1562   |
| 序號 | 編號           | 長度 (L) | A     | N     | B     | 數量 | 分格     |
| 1  | J835-1F-LB01 | 1797   | 148.5 | 300*5 | 158.5 | 10 | 1800   |
| 2  | J835-1F-LB02 | 1424.5 | 112   | 300*4 | 112.5 | 2  | 1384.5 |
| 3  | J835-1F-LB03 | 1175   | 137.5 | 300*3 | 137.5 | 2  | 1135   |
| 4  | J835-1F-LB04 | 1651.5 | 76    | 300*5 | 75.5  | 1  | 1654.5 |
| 5  | J835-1F-LB05 | 1922   | 61    | 300*6 | 61    | 12 | 1925   |
| 6  | J835-1F-LB06 | 1224.5 | 162   | 300*3 | 162.5 | 1  | 1227.5 |
| 7  | J835-1F-LB07 | 1227.5 | 164   | 300*3 | 163.5 | 1  | 1230.5 |
| 8  | J835-1F-LB08 | 1235   | 167.5 | 300*3 | 167.5 | 9  | 1238   |
| 9  | J835-1F-LB09 | 1235.5 | 167.5 | 300*3 | 168   | 13 | 1238.5 |
| 10 | J835-1F-LB10 | 1234.5 | 167   | 300*3 | 167.5 | 1  | 1237.5 |
| 11 | J835-1F-LB11 | 1511   | 155.5 | 300*4 | 155.5 | 1  | 1514   |
| 12 | J835-1F-LB12 | 1512   | 156   | 300*4 | 156   | 1  | 1515   |
| 13 | J835-1F-LB13 | 1506   | 153   | 300*4 | 153   | 4  | 1509   |
| 14 | J835-1F-LB14 | 1425   | 112.5 | 300*4 | 112.5 | 13 | 1385   |
| 15 | J835-1F-LB15 | 1364.5 | 82    | 300*4 | 82.5  | 1  | 1324.5 |
| 16 | J835-1F-LB16 | 1318.5 | 59    | 300*4 | 59.5  | 2  | 1321.5 |
| 17 | J835-1F-LB17 | 1299.5 | 50    | 300*4 | 49.5  | 1  | 1259.5 |
| 18 | J835-1F-LB18 | 1686.5 | 93    | 300*5 | 93.5  | 2  | 1646.5 |
| 19 | J835-1F-LB19 | 1525   | 162.5 | 300*4 | 162.5 | 1  | 1485   |

|    |     |    |     |            |    |               |  |
|----|-----|----|-----|------------|----|---------------|--|
| 名稱 | 數據表 | 制圖 | 吳禕瑜 | 2017-03-14 | 修改 |               |  |
| 材料 |     | 復核 |     |            | 日期 |               |  |
| 顏色 |     | 批准 |     |            | 圖號 | J835-GFLB-01a |  |

EG-DWG3



美特鋁質 有限公司  
MIDI Aluminium Fabricator Ltd.

数据表见: J835-GFLB-02a

|     |      |    |          |
|-----|------|----|----------|
| 工程號 | J835 | 地盤 | 將軍澳66D平台 |
|-----|------|----|----------|

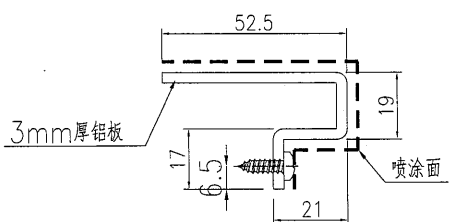
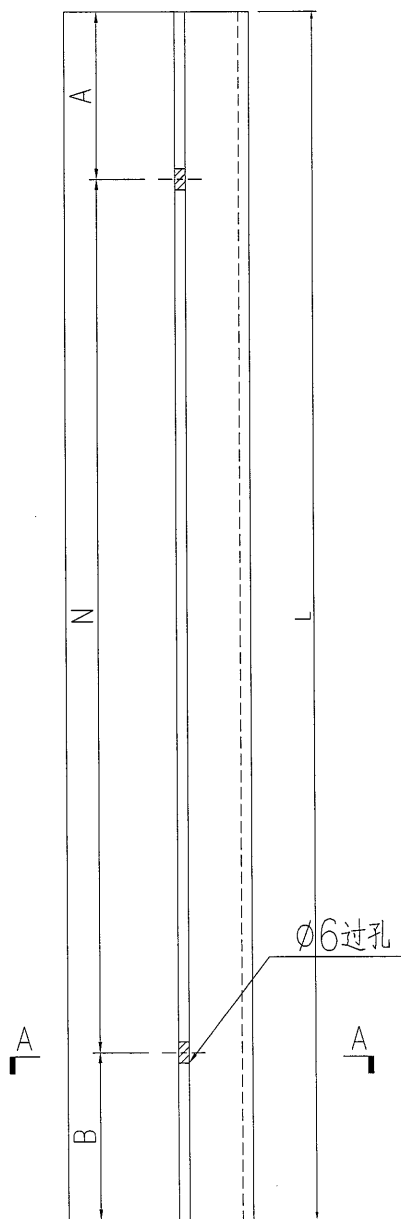

SECTION A-A

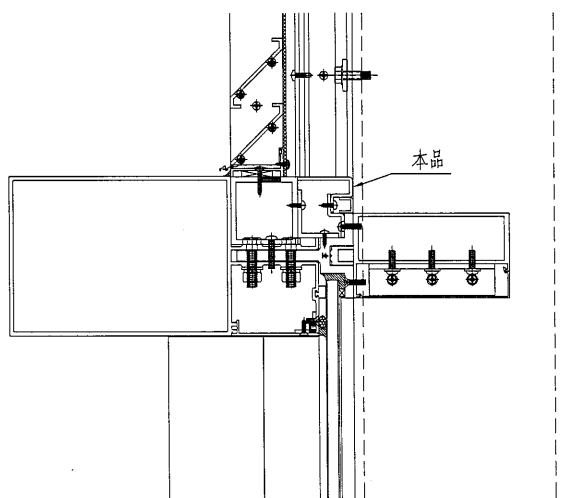

节点号: 1/J835-GW-DT04

|    |                    |    |     |            |    |              |  |
|----|--------------------|----|-----|------------|----|--------------|--|
| 名稱 | 鋁板加工圖              | 制圖 | 吳禕瑜 | 2017-03-14 | 修改 |              |  |
| 材料 | 3mm厚鋁板             | 復核 |     |            | 日期 |              |  |
| 顏色 | UCT64301SC-3 3 深灰色 | 批准 |     |            | 圖號 | J835-GFLB-02 |  |



美特鋁質 有限公司  
MIDI Aluminium Fabricator Ltd.

加工图见: J835-GFLB-02

工程號 J835 地盤 將軍澳66D平台

| 序號 | 編號            | 長度 (L) | A     | N     | B     | 數量 | 分格     |
|----|---------------|--------|-------|-------|-------|----|--------|
| 1  | J835-GF-LB01a | 2032   | 116   | 300*6 | 116   | 2  | 2035   |
| 2  | J835-GF-LB02a | 462    | 81    | 300   | 81    | 1  | 465    |
| 3  | J835-GF-LB03a | 1146.5 | 123   | 300*3 | 123.5 | 1  | 1149.5 |
| 4  | J835-GF-LB04a | 1448.5 | 124   | 300*4 | 124.5 | 1  | 1451.5 |
| 5  | J835-GF-LB05a | 1447   | 123.5 | 300*4 | 123.5 | 19 | 1450   |
| 6  | J835-GF-LB06a | 1797   | 148.5 | 300*5 | 158.5 | 5  | 1800   |
| 7  | J835-GF-LB07a | 1559   | 179.5 | 300*4 | 179.5 | 1  | 1562   |
| 8  | J835-GF-LB08a | 1602   | 51    | 300*5 | 51    | 1  | 1562   |
| 序號 | 編號            | 長度 (L) | A     | N     | B     | 數量 | 分格     |
| 1  | J835-1F-LB01a | 1797   | 148.5 | 300*5 | 158.5 | 10 | 1800   |
| 2  | J835-1F-LB02a | 1424.5 | 112   | 300*4 | 112.5 | 2  | 1384.5 |
| 3  | J835-1F-LB03a | 1175   | 137.5 | 300*3 | 137.5 | 2  | 1135   |
| 4  | J835-1F-LB04a | 1651.5 | 76    | 300*5 | 75.5  | 1  | 1654.5 |
| 5  | J835-1F-LB05a | 1922   | 61    | 300*6 | 61    | 12 | 1925   |
| 6  | J835-1F-LB06a | 1224.5 | 162   | 300*3 | 162.5 | 1  | 1227.5 |
| 7  | J835-1F-LB07a | 1227.5 | 164   | 300*3 | 163.5 | 1  | 1230.5 |
| 8  | J835-1F-LB08a | 1235   | 167.5 | 300*3 | 167.5 | 9  | 1238   |
| 9  | J835-1F-LB09a | 1235.5 | 167.5 | 300*3 | 168   | 13 | 1238.5 |
| 10 | J835-1F-LB10a | 1234.5 | 167   | 300*3 | 167.5 | 1  | 1237.5 |
| 11 | J835-1F-LB11a | 1511   | 155.5 | 300*4 | 155.5 | 1  | 1514   |
| 12 | J835-1F-LB12a | 1512   | 156   | 300*4 | 156   | 1  | 1515   |
| 13 | J835-1F-LB13a | 1506   | 153   | 300*4 | 153   | 4  | 1509   |
| 14 | J835-1F-LB14a | 1425   | 112.5 | 300*4 | 112.5 | 13 | 1385   |
| 15 | J835-1F-LB15a | 1364.5 | 82    | 300*4 | 82.5  | 1  | 1324.5 |
| 16 | J835-1F-LB16a | 1318.5 | 59    | 300*4 | 59.5  | 2  | 1321.5 |
| 17 | J835-1F-LB17a | 1299.5 | 50    | 300*4 | 49.5  | 1  | 1259.5 |
| 18 | J835-1F-LB18a | 1686.5 | 93    | 300*5 | 93.5  | 2  | 1646.5 |
| 19 | J835-1F-LB19a | 1525   | 162.5 | 300*4 | 162.5 | 1  | 1485   |

|    |     |    |     |            |    |               |  |  |
|----|-----|----|-----|------------|----|---------------|--|--|
| 名稱 | 數據表 | 制圖 | 吳禕瑜 | 2017-03-14 | 修改 |               |  |  |
| 材料 |     | 復核 |     |            | 日期 |               |  |  |
| 顏色 |     | 批准 |     |            | 圖號 | J835-GFLB-02a |  |  |

12

# EG-DWG3



美特鋁質 有限公司  
MIDI Aluminium Fabricator Ltd.

数据表见: J835-GFLB-03a

|     |      |    |          |
|-----|------|----|----------|
| 工程號 | J835 | 地盤 | 將軍澳66D平台 |
|-----|------|----|----------|

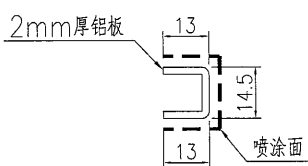
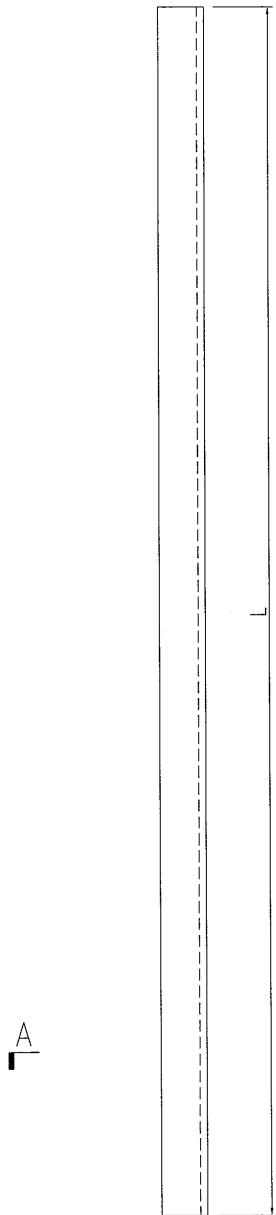

SECTION A-A

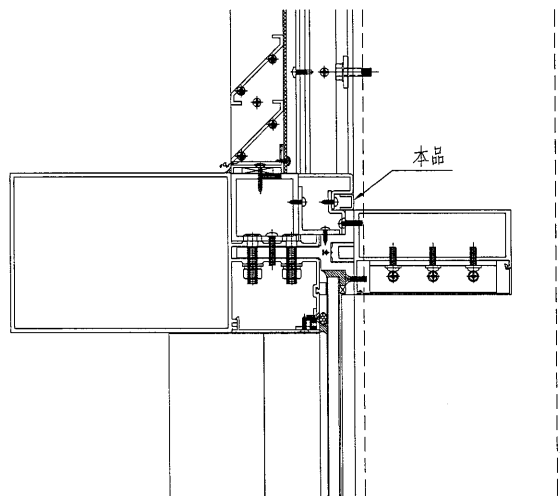

节点号: 1/J835-GW-DT04

|    |                    |    |     |            |    |              |  |
|----|--------------------|----|-----|------------|----|--------------|--|
| 名稱 | 鋁板加工圖              | 制圖 | 吳禕瑜 | 2017-03-14 | 修改 |              |  |
| 材料 | 2mm厚鋁板             | 復核 |     |            | 日期 |              |  |
| 顏色 | UCT64301SC-3 3 深灰色 | 批准 |     |            | 圖號 | J835-GFLB-03 |  |

EG-DWG3



美特鋁質 有限公司  
MIDI Aluminium Fabricator Ltd.

|     |      |    |          |
|-----|------|----|----------|
| 工程號 | J835 | 地盤 | 將軍澳66D平台 |
|-----|------|----|----------|

加工图见: J835-GFLB-03

| 序號 | 編號            | 長度 (L) | 數量 | 分格     |
|----|---------------|--------|----|--------|
| 1  | J835-GF-LB01b | 2032   | 2  | 2035   |
| 2  | J835-GF-LB02b | 462    | 1  | 465    |
| 3  | J835-GF-LB03b | 1146.5 | 1  | 1149.5 |
| 4  | J835-GF-LB04b | 1448.5 | 1  | 1451.5 |
| 5  | J835-GF-LB05b | 1447   | 19 | 1450   |
| 6  | J835-GF-LB06b | 1797   | 5  | 1800   |
| 7  | J835-GF-LB07b | 1559   | 1  | 1562   |
| 8  | J835-GF-LB08b | 1602   | 1  | 1562   |
| 序號 | 編號            | 長度 (L) | 數量 | 分格     |
| 1  | J835-1F-LB01b | 1797   | 10 | 1800   |
| 2  | J835-1F-LB02b | 1424.5 | 2  | 1384.5 |
| 3  | J835-1F-LB03b | 1175   | 2  | 1135   |
| 4  | J835-1F-LB04b | 1651.5 | 1  | 1654.5 |
| 5  | J835-1F-LB05b | 1922   | 12 | 1925   |
| 6  | J835-1F-LB06b | 1224.5 | 1  | 1227.5 |
| 7  | J835-1F-LB07b | 1227.5 | 1  | 1230.5 |
| 8  | J835-1F-LB08b | 1235   | 9  | 1238   |
| 9  | J835-1F-LB09b | 1235.5 | 13 | 1238.5 |
| 10 | J835-1F-LB10b | 1234.5 | 1  | 1237.5 |
| 11 | J835-1F-LB11b | 1511   | 1  | 1514   |
| 12 | J835-1F-LB12b | 1512   | 1  | 1515   |
| 13 | J835-1F-LB13b | 1506   | 4  | 1509   |
| 14 | J835-1F-LB14b | 1425   | 13 | 1385   |
| 15 | J835-1F-LB15b | 1364.5 | 1  | 1324.5 |
| 16 | J835-1F-LB16b | 1318.5 | 2  | 1321.5 |
| 17 | J835-1F-LB17b | 1299.5 | 1  | 1259.5 |
| 18 | J835-1F-LB18b | 1686.5 | 2  | 1646.5 |
| 19 | J835-1F-LB19b | 1525   | 1  | 1485   |

|    |     |    |     |            |    |               |  |  |
|----|-----|----|-----|------------|----|---------------|--|--|
| 名稱 | 數據表 | 制圖 | 吳禕瑜 | 2017-03-14 | 修改 |               |  |  |
| 材料 |     | 復核 |     |            | 日期 |               |  |  |
| 顏色 |     | 批准 |     |            | 圖號 | J835-GFLB-03a |  |  |

# EG-DWG3



**美特鋁質** 有限公司  
 MIDI Aluminium Fabricator Ltd.

数据表见: J835-GFLB-04a

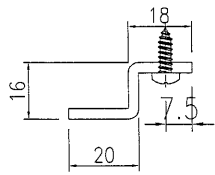
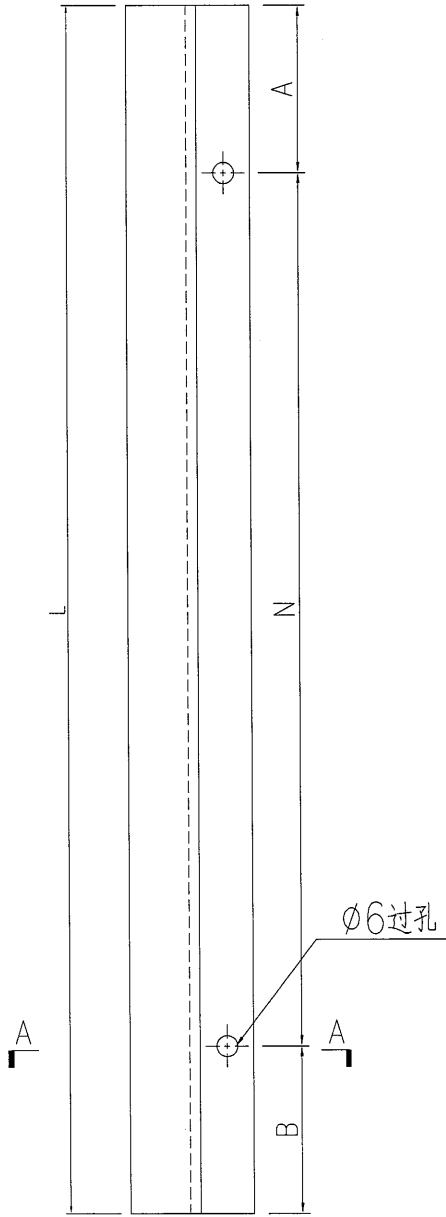
|     |      |    |          |
|-----|------|----|----------|
| 工程號 | J835 | 地盤 | 將軍澳66D平台 |
|-----|------|----|----------|

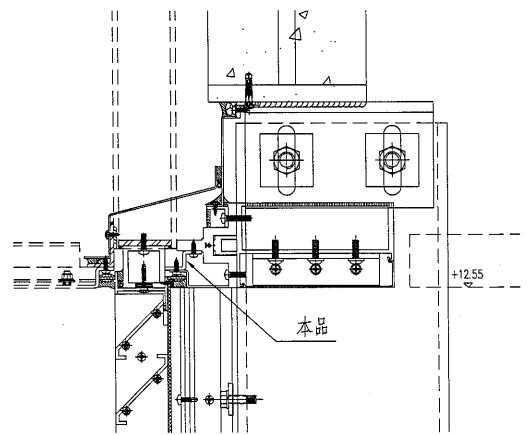

SECTION A-A



节点号: 1/J835-GW-DT06

|    |        |    |     |            |    |              |  |
|----|--------|----|-----|------------|----|--------------|--|
| 名稱 | 鋁板加工圖  | 制圖 | 吳禱瑜 | 2017-03-14 | 修改 |              |  |
| 材料 | 3mm厚鋁板 | 復核 |     |            | 日期 |              |  |
| 顏色 | MILL   | 批准 |     |            | 圖號 | J835-GFLB-04 |  |

# EG-DWG3

5



美特鋁質 有限公司  
MIDI Aluminium Fabricator Ltd.

加工图见: J835-GFLB-04

|     |      |    |          |
|-----|------|----|----------|
| 工程號 | J835 | 地盤 | 將軍澳66D平台 |
|-----|------|----|----------|

| 序號 | 編號            | 長度 (L) | A     | N     | B     | 數量 | 分格     |
|----|---------------|--------|-------|-------|-------|----|--------|
| 1  | J835-1F-LB01c | 1797   | 148.5 | 300*5 | 158.5 | 10 | 1800   |
| 2  | J835-1F-LB02c | 1424.5 | 112   | 300*4 | 112.5 | 2  | 1384.5 |
| 3  | J835-1F-LB03c | 1175   | 137.5 | 300*3 | 137.5 | 2  | 1135   |
| 4  | J835-1F-LB04c | 1651.5 | 76    | 300*5 | 75.5  | 1  | 1654.5 |
| 5  | J835-1F-LB05c | 1922   | 61    | 300*6 | 61    | 12 | 1925   |
| 6  | J835-1F-LB06c | 1224.5 | 162   | 300*3 | 162.5 | 1  | 1227.5 |
| 7  | J835-1F-LB07c | 1227.5 | 164   | 300*3 | 163.5 | 1  | 1230.5 |
| 8  | J835-1F-LB08c | 1235   | 167.5 | 300*3 | 167.5 | 9  | 1238   |
| 9  | J835-1F-LB09c | 1235.5 | 167.5 | 300*3 | 168   | 13 | 1238.5 |
| 10 | J835-1F-LB10c | 1234.5 | 167   | 300*3 | 167.5 | 1  | 1237.5 |
| 11 | J835-1F-LB11c | 1511   | 155.5 | 300*4 | 155.5 | 1  | 1514   |
| 12 | J835-1F-LB12c | 1512   | 156   | 300*4 | 156   | 1  | 1515   |
| 13 | J835-1F-LB13c | 1506   | 153   | 300*4 | 153   | 4  | 1509   |
| 14 | J835-1F-LB14c | 1425   | 112.5 | 300*4 | 112.5 | 13 | 1385   |
| 15 | J835-1F-LB15c | 1364.5 | 82    | 300*4 | 82.5  | 1  | 1324.5 |
| 16 | J835-1F-LB16c | 1318.5 | 59    | 300*4 | 59.5  | 2  | 1321.5 |
| 17 | J835-1F-LB17c | 1299.5 | 50    | 300*4 | 49.5  | 1  | 1259.5 |
| 18 | J835-1F-LB18c | 1686.5 | 93    | 300*5 | 93.5  | 2  | 1646.5 |
| 19 | J835-1F-LB19c | 1525   | 162.5 | 300*4 | 162.5 | 1  | 1485   |

|    |     |    |     |            |    |               |  |  |
|----|-----|----|-----|------------|----|---------------|--|--|
| 名稱 | 數據表 | 制圖 | 吳禕瑜 | 2017-03-14 | 修改 |               |  |  |
| 材料 |     | 復核 |     |            | 日期 |               |  |  |
| 顏色 |     | 批准 |     |            | 圖號 | J835-GFLB-04a |  |  |

EG-DWG3



美特鋁質有限公司  
MIDI Aluminium Fabricator Ltd.

数据表见: J835-GFLB-05a

工程號 J835 地盤 將軍澳66D平台

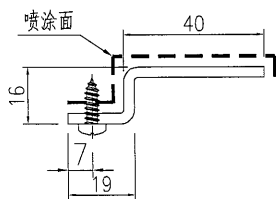
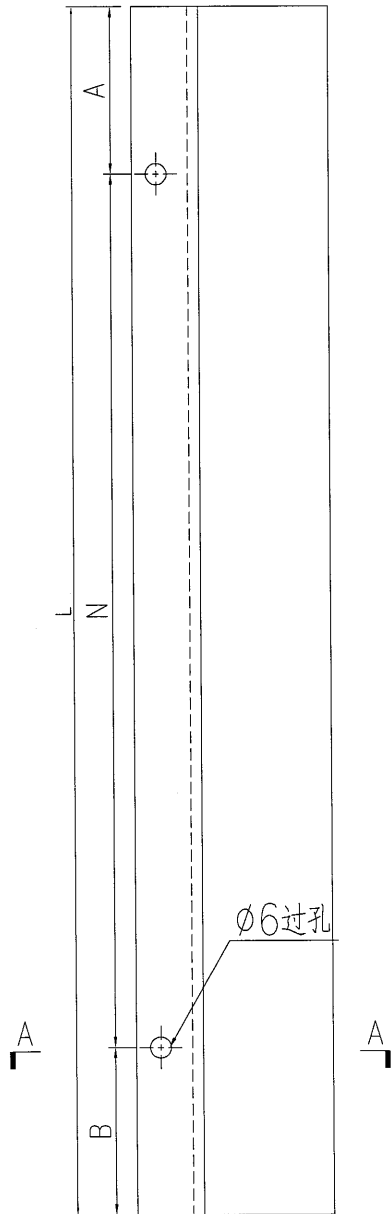

SECTION A-A

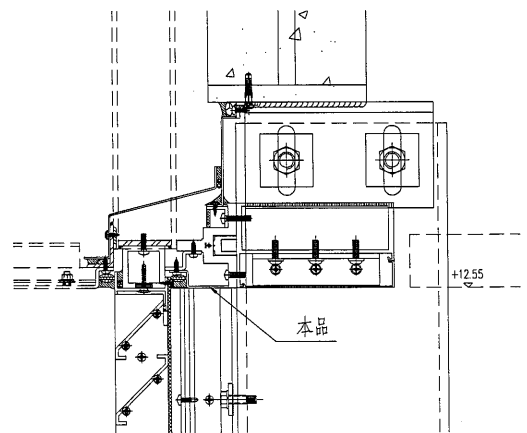

节点号: 1/J835-GW-DT06

|    |                    |    |     |            |    |              |  |
|----|--------------------|----|-----|------------|----|--------------|--|
| 名稱 | 鋁板加工圖              | 制圖 | 吳禕瑜 | 2017-03-14 | 修改 |              |  |
| 材料 | 3mm厚鋁板             | 復核 |     |            | 日期 |              |  |
| 顏色 | UCT64301SC-3 3 深灰色 | 批准 |     |            | 圖號 | J835-GFLB-05 |  |



加工图见: J835-GFLB-05

|     |      |    |          |
|-----|------|----|----------|
| 工程號 | J835 | 地盤 | 將軍澳66D平台 |
|-----|------|----|----------|

| 序號 | 編號            | 長度 (L) | A     | N     | B     | 數量 | 分格     |
|----|---------------|--------|-------|-------|-------|----|--------|
| 1  | J835-1F-LB01d | 1797   | 148.5 | 300*5 | 158.5 | 10 | 1800   |
| 2  | J835-1F-LB02d | 1424.5 | 112   | 300*4 | 112.5 | 2  | 1384.5 |
| 3  | J835-1F-LB03d | 1175   | 137.5 | 300*3 | 137.5 | 2  | 1135   |
| 4  | J835-1F-LB04d | 1651.5 | 76    | 300*5 | 75.5  | 1  | 1654.5 |
| 5  | J835-1F-LB05d | 1922   | 61    | 300*6 | 61    | 12 | 1925   |
| 6  | J835-1F-LB06d | 1224.5 | 162   | 300*3 | 162.5 | 1  | 1227.5 |
| 7  | J835-1F-LB07d | 1227.5 | 164   | 300*3 | 163.5 | 1  | 1230.5 |
| 8  | J835-1F-LB08d | 1235   | 167.5 | 300*3 | 167.5 | 9  | 1238   |
| 9  | J835-1F-LB09d | 1235.5 | 167.5 | 300*3 | 168   | 13 | 1238.5 |
| 10 | J835-1F-LB10d | 1234.5 | 167   | 300*3 | 167.5 | 1  | 1237.5 |
| 11 | J835-1F-LB11d | 1511   | 155.5 | 300*4 | 155.5 | 1  | 1514   |
| 12 | J835-1F-LB12d | 1512   | 156   | 300*4 | 156   | 1  | 1515   |
| 13 | J835-1F-LB13d | 1506   | 153   | 300*4 | 153   | 4  | 1509   |
| 14 | J835-1F-LB14d | 1425   | 112.5 | 300*4 | 112.5 | 13 | 1385   |
| 15 | J835-1F-LB15d | 1364.5 | 82    | 300*4 | 82.5  | 1  | 1324.5 |
| 16 | J835-1F-LB16d | 1318.5 | 59    | 300*4 | 59.5  | 2  | 1321.5 |
| 17 | J835-1F-LB17d | 1299.5 | 50    | 300*4 | 49.5  | 1  | 1259.5 |
| 18 | J835-1F-LB18d | 1686.5 | 93    | 300*5 | 93.5  | 2  | 1646.5 |
| 19 | J835-1F-LB19d | 1525   | 162.5 | 300*4 | 162.5 | 1  | 1485   |

|    |     |    |     |            |    |               |  |  |
|----|-----|----|-----|------------|----|---------------|--|--|
| 名稱 | 數據表 | 制圖 | 吳禕瑜 | 2017-03-14 | 修改 |               |  |  |
| 材料 |     | 復核 |     |            | 日期 |               |  |  |
| 顏色 |     | 批准 |     |            | 圖號 | J835-GFLB-05a |  |  |

EG-DWG3

 美特鋁質 有限公司  
MIDI Aluminium Fabricator Ltd.

| 序號 | 編號            | 長度 (L) | A     | N     | B     | 數量 | 分格     |
|----|---------------|--------|-------|-------|-------|----|--------|
| 1  | J835-GF-LB01c | 2032   | 116   | 300*6 | 116   | 2  | 2035   |
| 2  | J835-GF-LB02c | 462    | 81    | 300   | 81    | 1  | 465    |
| 3  | J835-GF-LB03c | 1146.5 | 123   | 300*3 | 123.5 | 1  | 1149.5 |
| 4  | J835-GF-LB04c | 1448.5 | 124   | 300*4 | 124.5 | 1  | 1451.5 |
| 5  | J835-GF-LB05c | 1447   | 123.5 | 300*4 | 123.5 | 19 | 1450   |
| 6  | J835-GF-LB06c | 1797   | 148.5 | 300*5 | 158.5 | 10 | 1800   |
| 7  | J835-GF-LB07c | 1559   | 179.5 | 300*4 | 179.5 | 1  | 1562   |
| 8  | J835-GF-LB08c | 1602   | 51    | 300*5 | 51    | 1  | 1562   |

工程號 J835 地盤 將軍澳66D平台

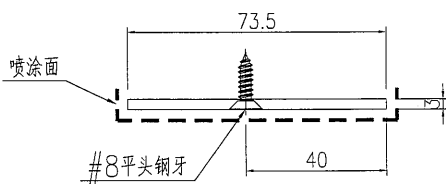
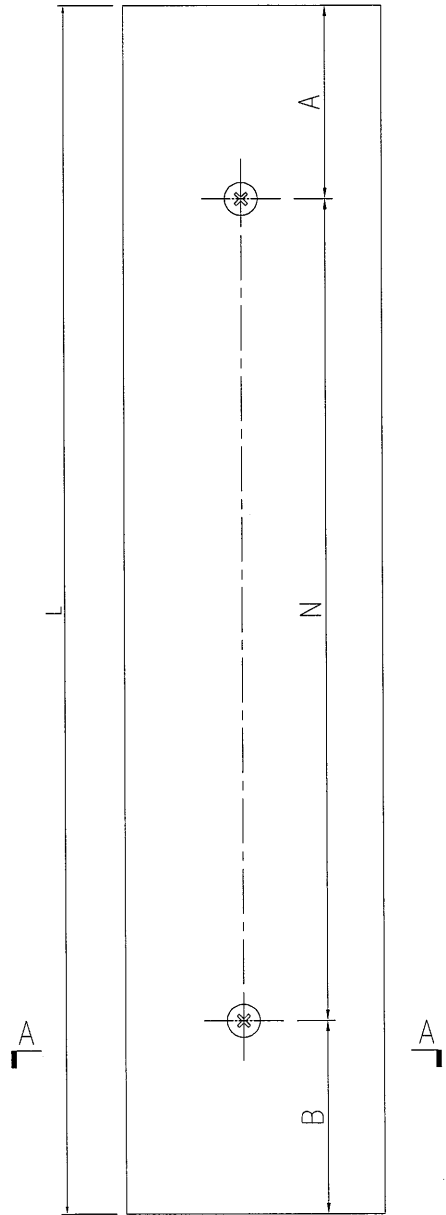

SECTION A-A

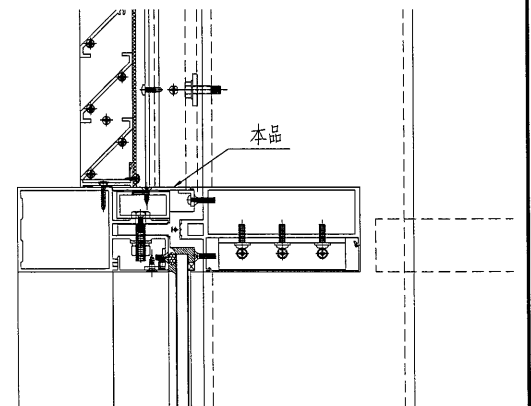

节点号: 1/J835-GW-DT12

|    |                    |    |     |            |    |              |  |
|----|--------------------|----|-----|------------|----|--------------|--|
| 名稱 | 鋁板加工圖              | 制圖 | 吳禕瑜 | 2017-03-14 | 修改 |              |  |
| 材料 | 3mm厚鋁板             | 復核 |     |            | 日期 |              |  |
| 顏色 | UCT64301SC-3 3 深灰色 | 批准 |     |            | 圖號 | J835-GFLB-06 |  |

19

|  |      |     |           |           |    |
|--|------|-----|-----------|-----------|----|
|  美特鋁質<br>MIDI Aluminium Fabricator Ltd. | 類別   | 物料號 |           |           |    |
|  | 有限公司 | 制圖  | 吳禕瑜       | 2017.3.14 | 圖號 |
| 修改   | 復核   | 王禮秋 | 2017.3.14 | 數量        | -  |
| 日期   | 批准   |     |           | 位置        |    |

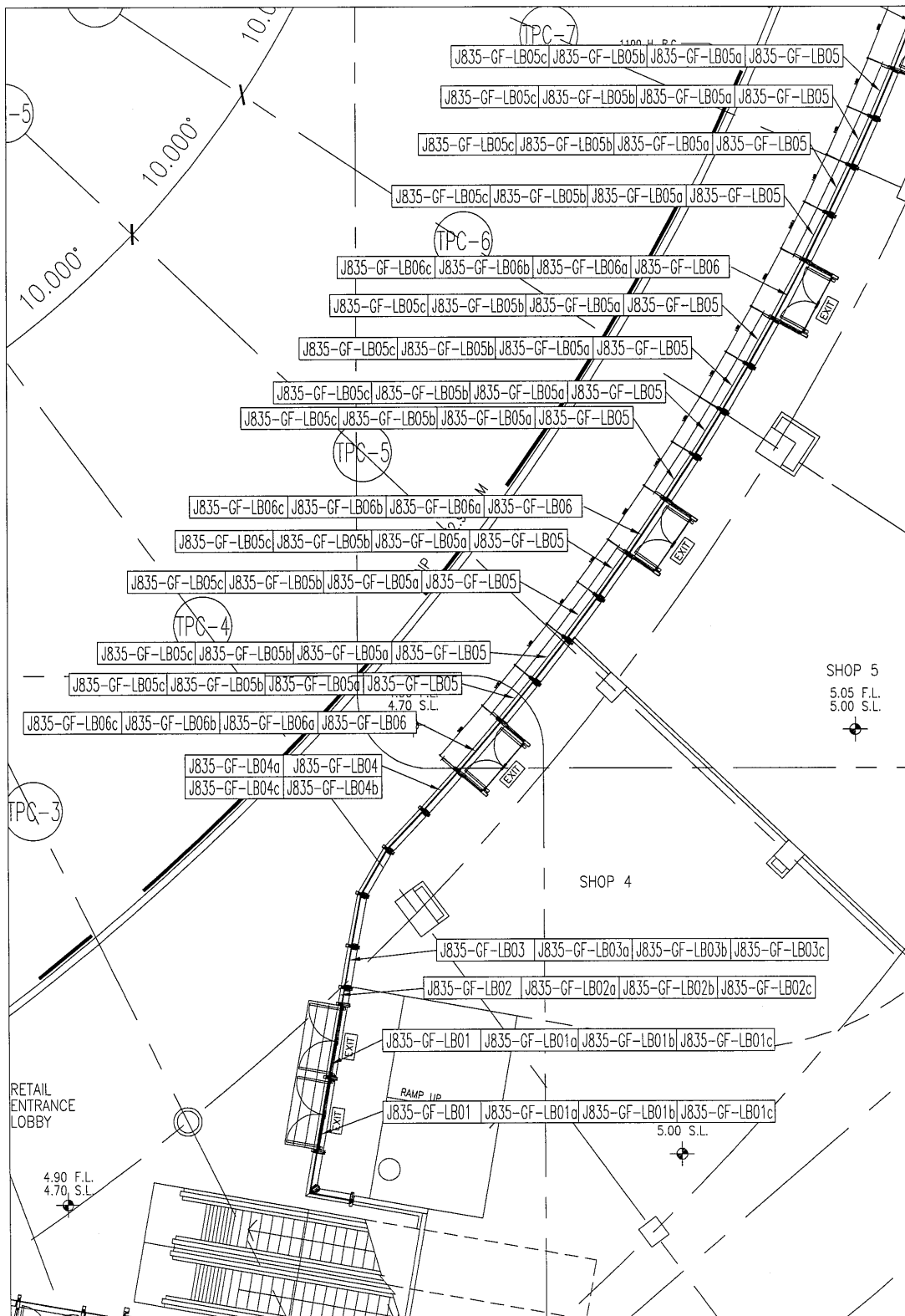

|     |         |    |         |        |
|-----|---------|----|---------|--------|
| 工程號 | J-835   | 地盤 | 將軍澳天晉平臺 | 附<br>件 |
| 名稱  | 鋁板安裝位置圖 |    | 探用      |        |
| 材料  |         |    | 地盤      |        |
| 顏色  |         |    | 工廠      |        |

|  |  |    |     |           |    |           |
|--|--|----|-----|-----------|----|-----------|
|  美特鋁質 有限公司<br>MIDI Aluminium Fabricator Ltd. |  | 類別 | 物料號 |           |    |           |
| 修改   |  | 制圖 | 吳禕瑜 | 2017.3.14 | 圖號 | 835-GF-L2 |
| 日期   |  | 復核 | 王禮秋 | 2017.3.14 | 數量 | -         |
|  |  | 批准 |     |           | 位置 |           |

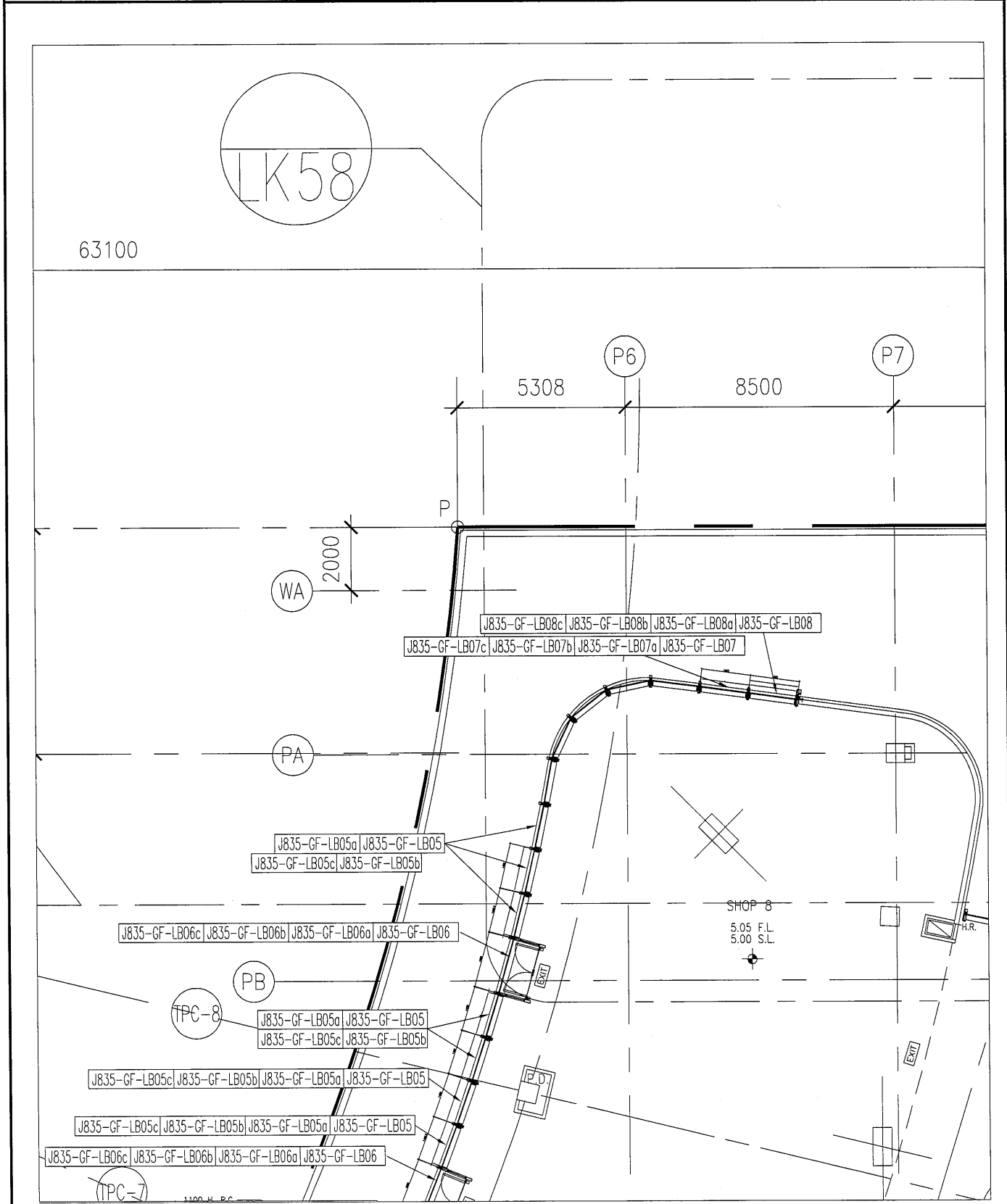

|     |         |    |         |        |
|-----|---------|----|---------|--------|
| 工程號 | J-835   | 地盤 | 將軍澳天晉平臺 | 附<br>件 |
| 名稱  | 鋁板安裝位置圖 |    | 採用      |        |
| 材料  |         |    | 地盤      |        |
| 顏色  |         |    | 工廠      |        |

|  |    |     |           |           |           |   |
|--|----|-----|-----------|-----------|-----------|---|
|  美特鋁質<br>MIDI Aluminium Fabricator Ltd. | 類別 |     | 物料號       |           |           |   |
|  | 制圖 | 吳禱瑜 | 2017.3.14 | 圖號        | 835-1F-L1 |   |
| 修改   |    | 復核  | 王禮秋       | 2017.3.14 | 數量        | - |
| 日期   |    | 批准  |           |           | 位置        |   |

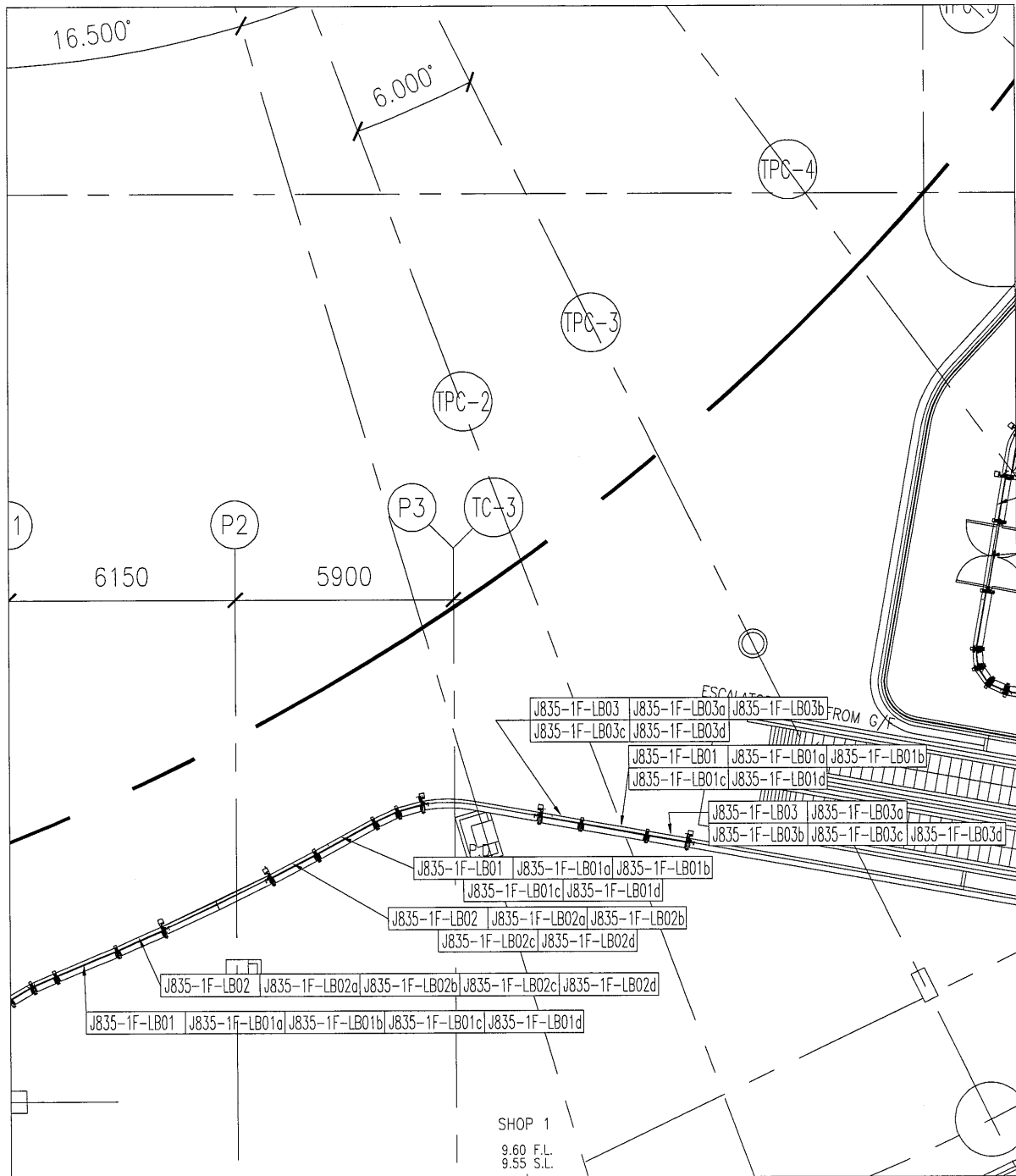

|     |         |    |         |        |
|-----|---------|----|---------|--------|
| 工程號 | J-835   | 地盤 | 將軍澳天晉平臺 | 附<br>件 |
| 名稱  | 鋁板安裝位置圖 |    | 採用      |        |
| 材料  |         |    | 地盤      |        |
| 顏色  |         |    | 工廠      |        |

|   |  |    |     |             |    |
|---|--|----|-----|-------------|----|
| 美特鋁質 有限公司<br>MIDI Aluminium Fabricator Ltd. |  | 類別 |     | 物料號         |    |
| 修改  |  | 制圖 | 吳禕瑜 | 2017. 3. 14 | 圖號 |
| 日期  |  | 復核 | 王禮秋 | 2017. 3. 14 | 數量 |
|   |  | 批准 |     |             | 位置 |

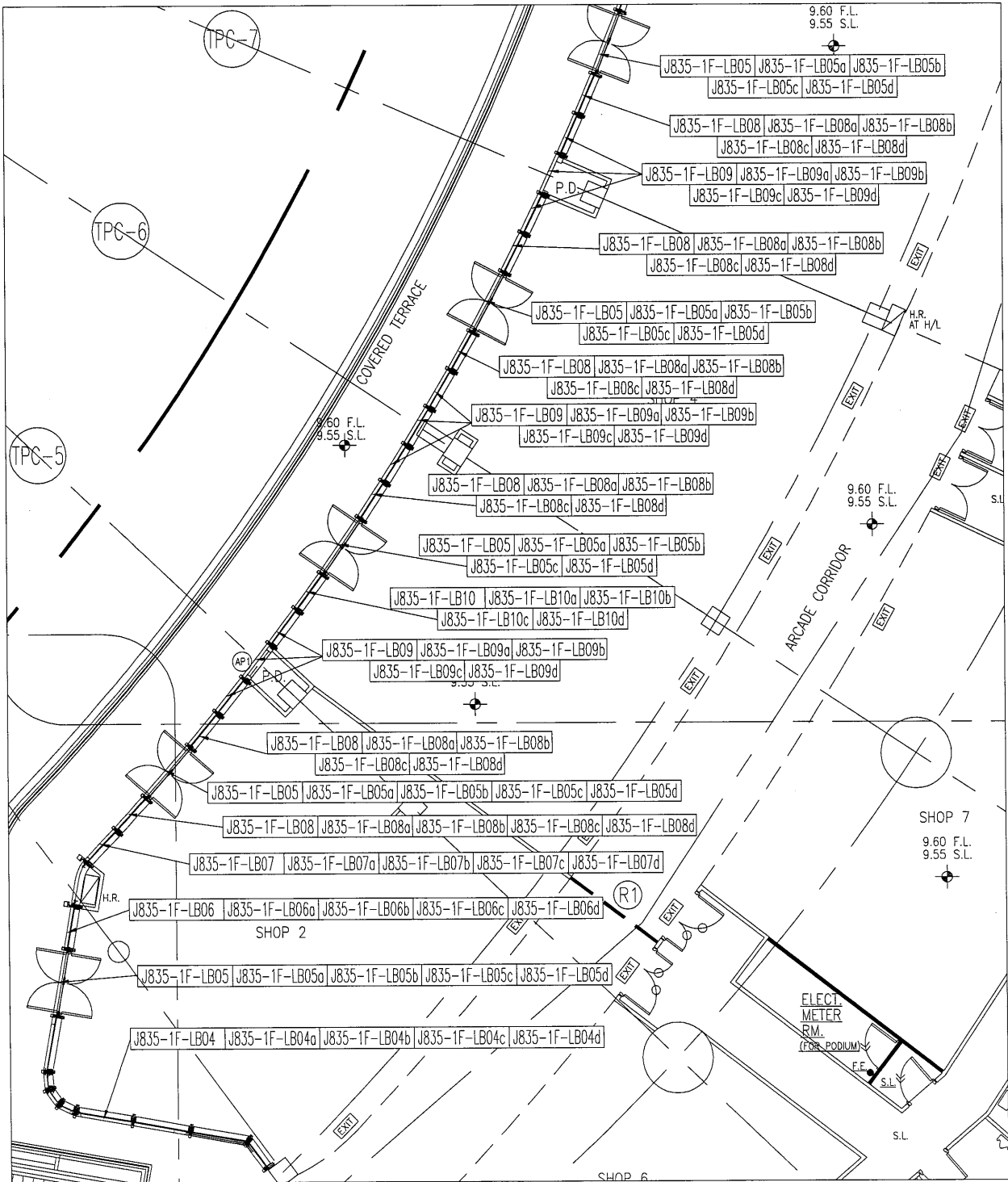

|     |         |    |         |        |
|-----|---------|----|---------|--------|
| 工程號 | J-835   | 地盤 | 將軍澳天晉平臺 | 附<br>件 |
| 名稱  | 鋁板安裝位置圖 |    | 採用      |        |
| 材料  |         |    | 地盤      |        |
| 顏色  |         |    | 工廠      |        |

|  |  |    |     |           |
|--|--|----|-----|-----------|
|  <b>美特鋁質</b> 有限公司<br>MIDI Aluminium Fabricator Ltd. |  | 類別 | 物料號 |           |
| 修改   |  | 制圖 | 吳禕瑜 | 2017.3.14 |
| 日期   |  | 復核 | 王禮秋 | 2017.3.14 |
|  |  | 批准 |     |           |
|  |  |    | 圖號  | 835-1F-L3 |
|  |  |    | 數量  | -         |
|  |  |    | 位置  |           |

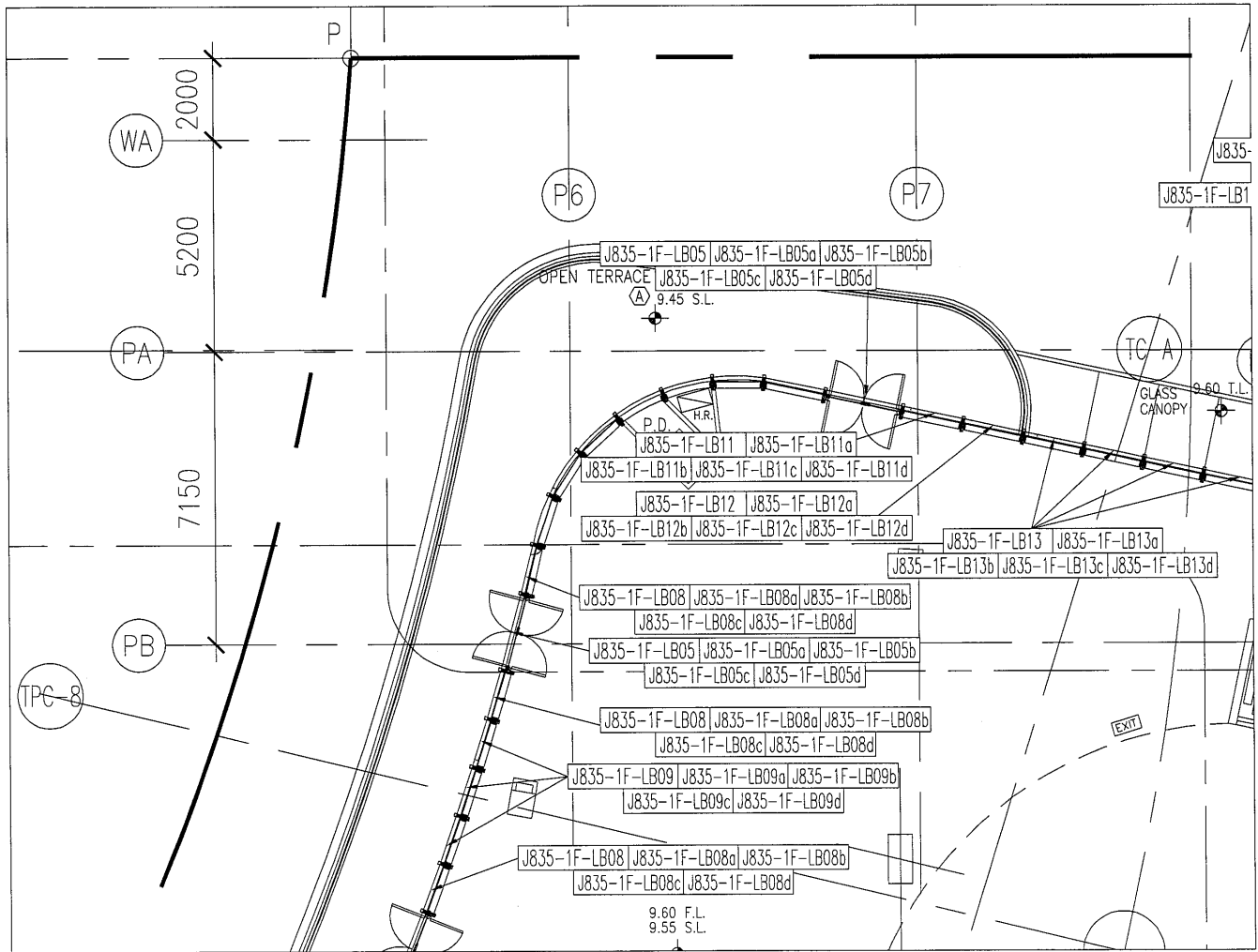

|     |         |    |         |        |
|-----|---------|----|---------|--------|
| 工程號 | J-835   | 地盤 | 將軍澳天晉平臺 | 附<br>件 |
| 名稱  | 鋁板安裝位置圖 |    | 探用      |        |
| 材料  |         |    | 地盤      |        |
| 顏色  |         |    | 工廠      |        |

|  |  |    |     |           |              |
|--|--|----|-----|-----------|--------------|
|  <b>美特鋁質</b> 有限公司<br>MIDI Aluminium Fabricator Ltd. |  | 類別 |     | 物料號       |              |
| 修改   |  | 制圖 | 吳禕瑜 | 2017.3.14 | 圖號 835-1F-L4 |
| 日期   |  | 復核 | 王禮秋 | 2017.3.14 | 數量 -         |
|  |  | 批准 |     |           | 位置           |

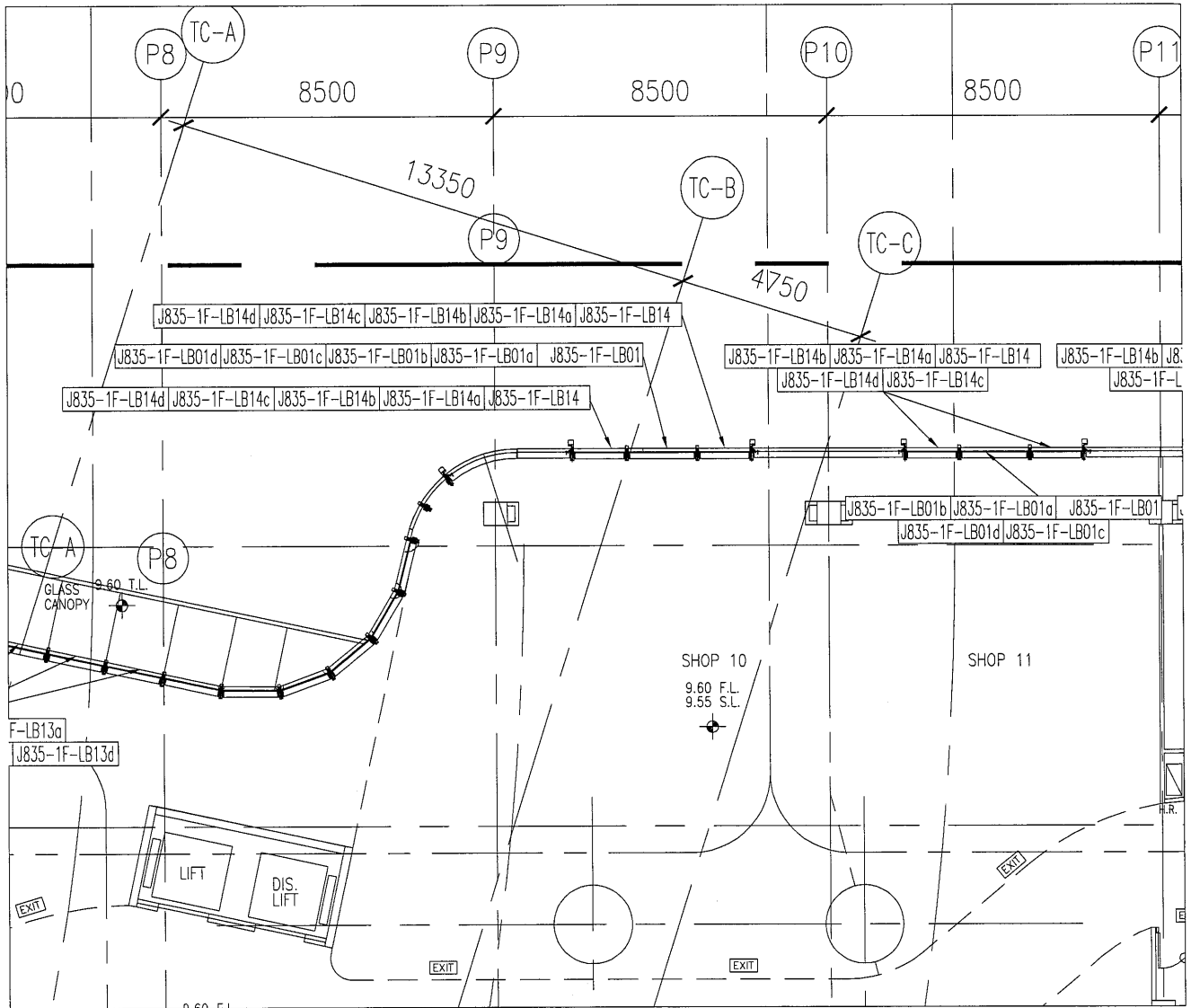

|     |         |    |         |        |
|-----|---------|----|---------|--------|
| 工程號 | J-835   | 地盤 | 將軍澳天晉平臺 | 附<br>件 |
| 名稱  | 鋁板安裝位置圖 |    | 探用      |        |
| 材料  |         |    | 地盤      |        |
| 顏色  |         |    | 工廠      |        |

28

|  |  |    |     |           |              |
|--|--|----|-----|-----------|--------------|
|  美特鋁質有限公司<br>MIDI Aluminium Fabricator Ltd. |  | 類別 |     | 物料號       |              |
| 修改   |  | 制圖 | 吳禕瑜 | 2017.3.14 | 圖號 835-1F-L5 |
| 日期   |  | 復核 | 王禮秋 | 2017.3.14 | 數量 -         |
|  |  | 批准 |     |           | 位置           |

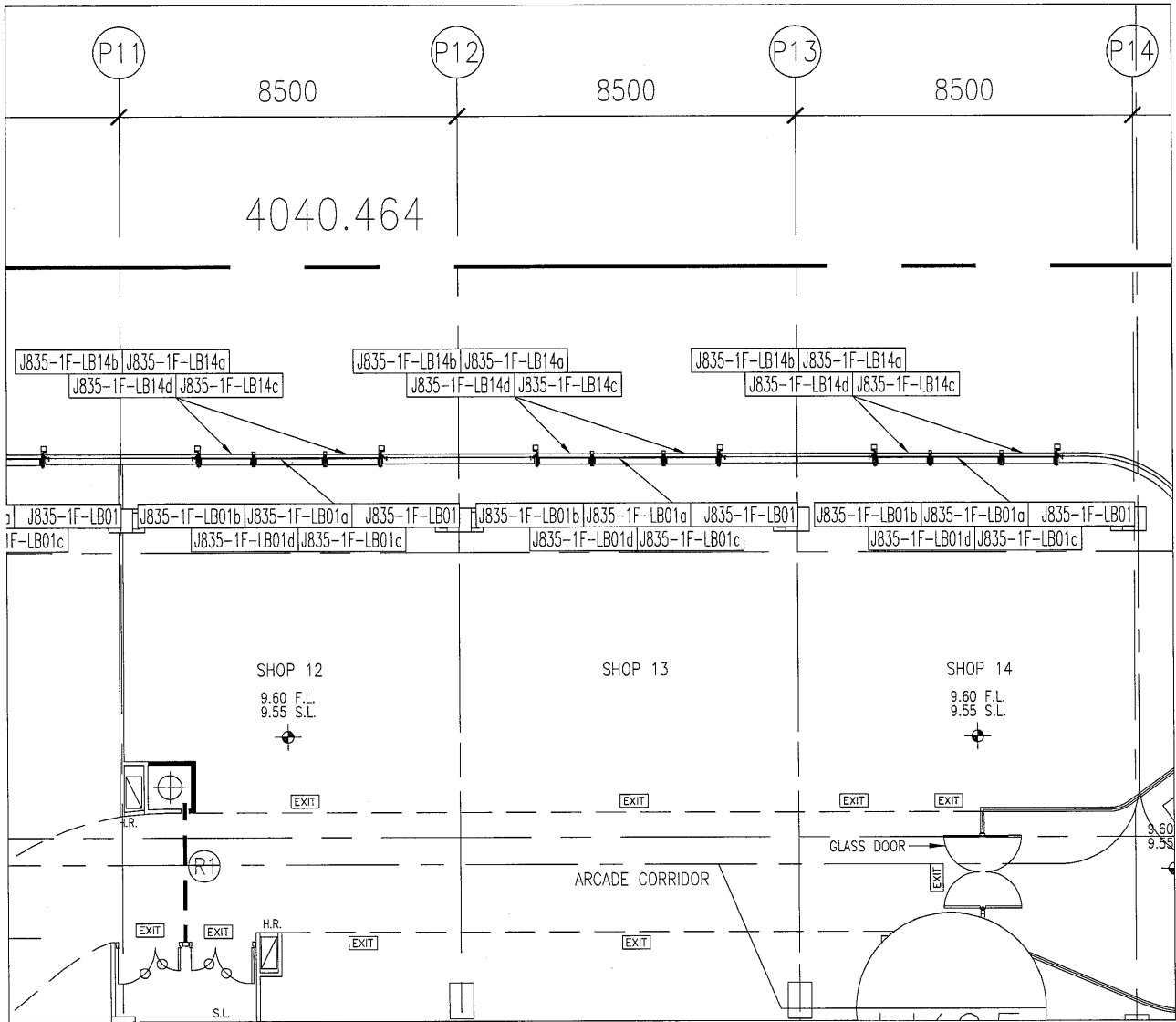

|     |         |    |         |        |
|-----|---------|----|---------|--------|
| 工程號 | J-835   | 地盤 | 將軍澳天晉平臺 | 附<br>件 |
| 名稱  | 鋁板安裝位置圖 |    | 探用      |        |
| 材料  |         |    | 地盤      |        |
| 顏色  |         |    | 工廠      |        |

|  |    |     |           |              |
|--|----|-----|-----------|--------------|
|  美特鋁質<br>MIDI Aluminium Fabricator Ltd. | 類別 |     | 物料號       |              |
|  | 制圖 | 吳禕瑜 | 2017.3.14 | 圖號 835-1F-L6 |
| 修改   |    |     |           | 數量 -         |
| 日期   |    |     |           | 位置           |
|  | 復核 | 王禮秋 | 2017.3.14 |              |
|  | 批准 |     |           |              |

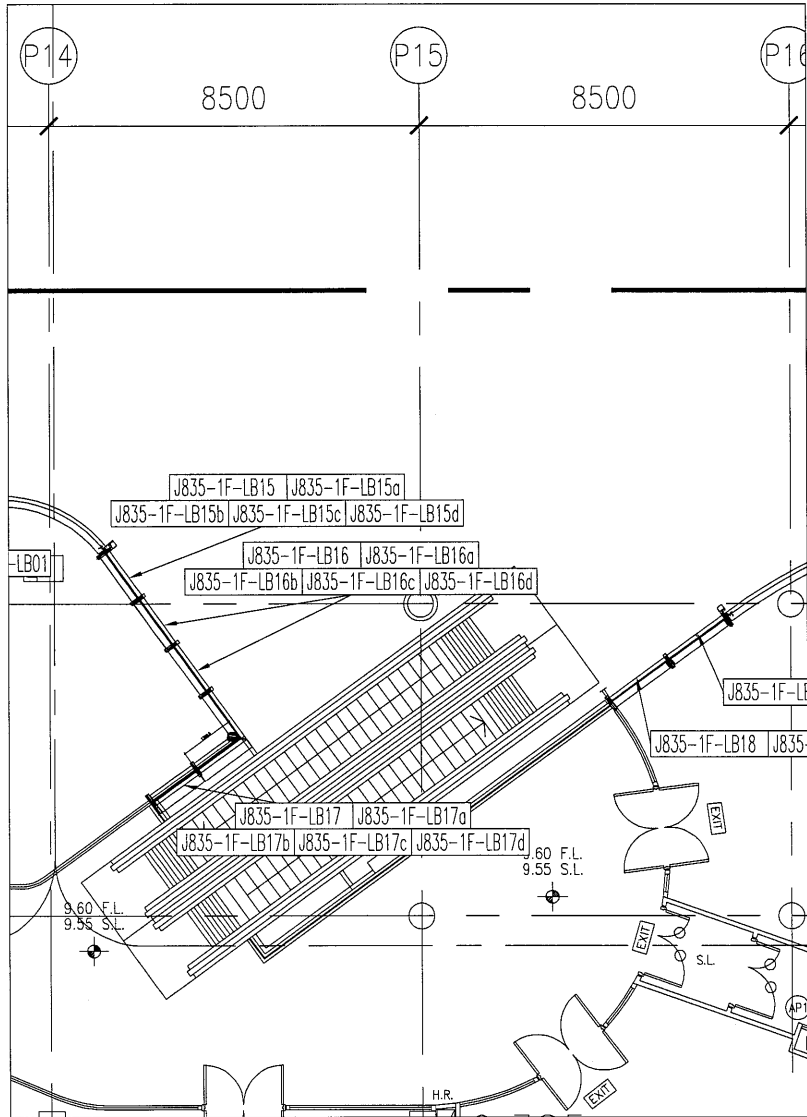

|     |         |    |         |        |
|-----|---------|----|---------|--------|
| 工程號 | J-835   | 地盤 | 將軍澳天晉平臺 | 附<br>件 |
| 名稱  | 鋁板安裝位置圖 |    | 採用      |        |
| 材料  |         |    | 地盤      |        |
| 顏色  |         |    | 工廠      |        |

27

|  |  |    |     |           |    |           |
|--|--|----|-----|-----------|----|-----------|
|  <b>美特鋁質</b> 有限公司<br>MIDI Aluminium Fabricator Ltd. |  | 類別 | 物料號 |           |    |           |
| 修改   |  | 制圖 | 吳禕瑜 | 2017.3.14 | 圖號 | 835-1F-L7 |
| 日期   |  | 復核 | 王禮秋 | 2017.3.14 | 數量 | -         |
|  |  | 批准 |     |           | 位置 |           |

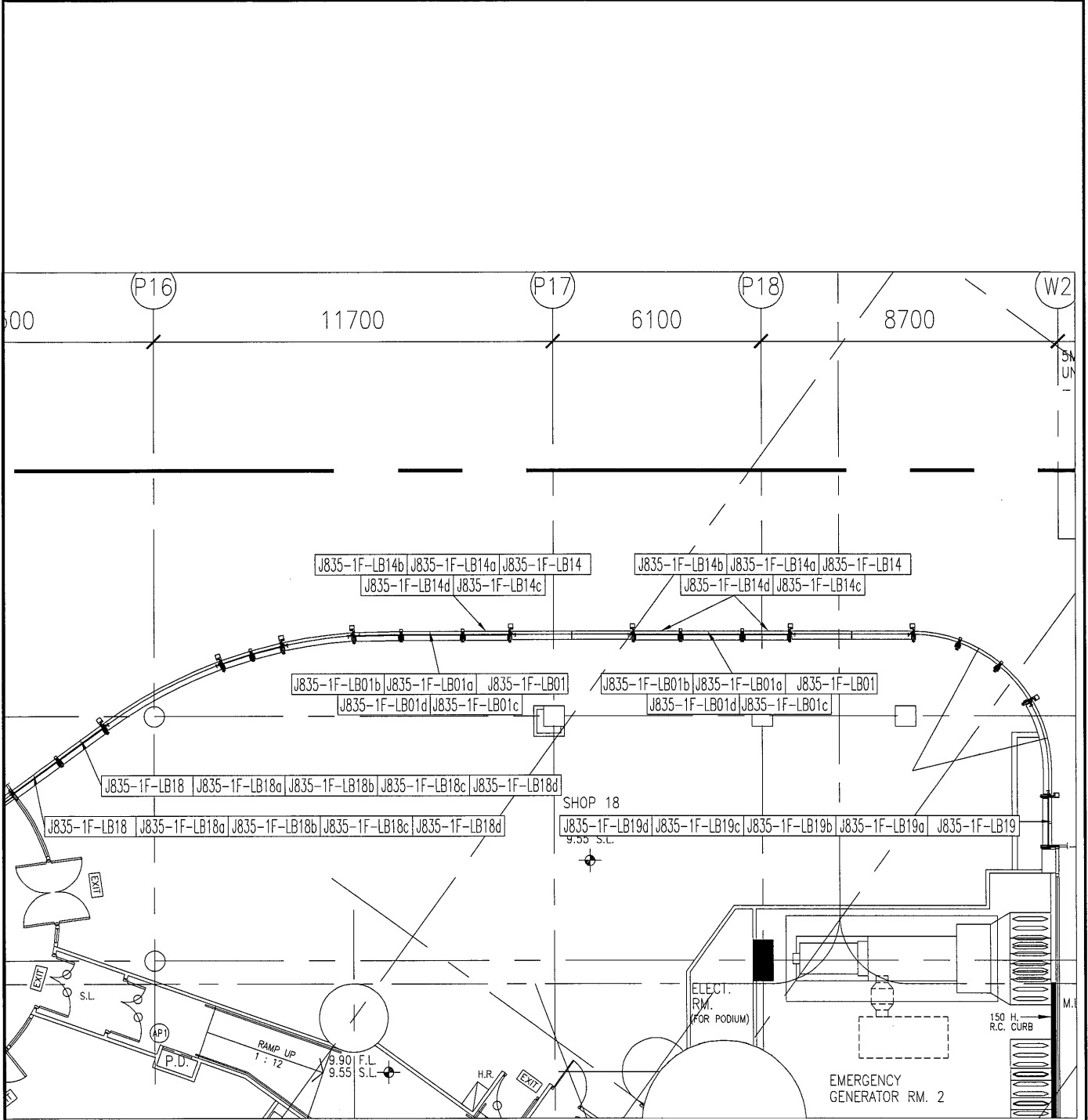

|     |         |    |         |   |
|-----|---------|----|---------|---|
| 工程號 | J-835   | 地盤 | 將軍澳天晉平臺 | 附 |
| 名稱  | 鋁板安裝位置圖 |    | 採用      | 件 |
| 材料  |         |    | 地盤      |   |
| 顏色  |         |    | 工廠      |   |

28

### J-835工程GLASS WALL 铝板派窗表

| 序號 | 出貨編號          | 位置        | 鋁板厚度 | 顏色                   | 長度     | 寬度 | 面積 | 數量 | 总面积 | G/F | 1/F |
|----|---------------|-----------|------|----------------------|--------|----|----|----|-----|-----|-----|
| 1  | J835-GF-LB01  | 835-GF-L1 |      | MILL                 | 2032   |    |    | 2  |     | 2   |     |
| 2  | J835-GF-LB02  | 835-GF-L1 |      | MILL                 | 462    |    |    | 1  |     | 1   |     |
| 3  | J835-GF-LB03  | 835-GF-L1 |      | MILL                 | 1146.5 |    |    | 1  |     | 1   |     |
| 4  | J835-GF-LB04  | 835-GF-L1 |      | MILL                 | 1448.5 |    |    | 1  |     | 1   |     |
| 5  | J835-GF-LB05  | 835-GF-L1 |      | MILL                 | 1447   |    |    | 12 |     | 12  |     |
| 6  | J835-GF-LB06  | 835-GF-L1 |      | MILL                 | 1797   |    |    | 3  |     | 3   |     |
| 7  | J835-GF-LB01a | 835-GF-L1 |      | BLUCT64301SC-3 3 深灰色 | 2032   |    |    | 2  |     | 2   |     |
| 8  | J835-GF-LB02a | 835-GF-L1 |      | BLUCT64301SC-3 3 深灰色 | 462    |    |    | 1  |     | 1   |     |
| 9  | J835-GF-LB03a | 835-GF-L1 |      | BLUCT64301SC-3 3 深灰色 | 1146.5 |    |    | 1  |     | 1   |     |
| 10 | J835-GF-LB04a | 835-GF-L1 |      | BLUCT64301SC-3 3 深灰色 | 1448.5 |    |    | 1  |     | 1   |     |
| 11 | J835-GF-LB05a | 835-GF-L1 |      | BLUCT64301SC-3 3 深灰色 | 1447   |    |    | 12 |     | 12  |     |
| 12 | J835-GF-LB06a | 835-GF-L1 |      | BLUCT64301SC-3 3 深灰色 | 1797   |    |    | 3  |     | 3   |     |
| 13 | J835-GF-LB01b | 835-GF-L1 |      | BLUCT64301SC-3 3 深灰色 | 2032   |    |    | 2  |     | 2   |     |
| 14 | J835-GF-LB02b | 835-GF-L1 |      | BLUCT64301SC-3 3 深灰色 | 462    |    |    | 1  |     | 1   |     |
| 15 | J835-GF-LB03b | 835-GF-L1 |      | BLUCT64301SC-3 3 深灰色 | 1146.5 |    |    | 1  |     | 1   |     |
| 16 | J835-GF-LB04b | 835-GF-L1 |      | BLUCT64301SC-3 3 深灰色 | 1448.5 |    |    | 1  |     | 1   |     |
| 17 | J835-GF-LB05b | 835-GF-L1 |      | BLUCT64301SC-3 3 深灰色 | 1447   |    |    | 12 |     | 12  |     |
| 18 | J835-GF-LB06b | 835-GF-L1 |      | BLUCT64301SC-3 3 深灰色 | 1797   |    |    | 3  |     | 3   |     |
| 19 | J835-GF-LB01c | 835-GF-L1 |      | BLUCT64301SC-3 3 深灰色 | 2032   |    |    | 2  |     | 2   |     |
| 20 | J835-GF-LB02c | 835-GF-L1 |      | BLUCT64301SC-3 3 深灰色 | 462    |    |    | 1  |     | 1   |     |
| 21 | J835-GF-LB03c | 835-GF-L1 |      | BLUCT64301SC-3 3 深灰色 | 1146.5 |    |    | 1  |     | 1   |     |
| 22 | J835-GF-LB04c | 835-GF-L1 |      | BLUCT64301SC-3 3 深灰色 | 1448.5 |    |    | 1  |     | 1   |     |
| 23 | J835-GF-LB05c | 835-GF-L1 |      | BLUCT64301SC-3 3 深灰色 | 1447   |    |    | 12 |     | 12  |     |
| 24 | J835-GF-LB06c | 835-GF-L1 |      | BLUCT64301SC-3 3 深灰色 | 1797   |    |    | 3  |     | 3   |     |
| 25 | J835-GF-LB05  | 835-GF-L2 |      | MILL                 | 1447   |    |    | 7  |     | 7   |     |
| 26 | J835-GF-LB06  | 835-GF-L2 |      | MILL                 | 1797   |    |    | 2  |     | 2   |     |
| 27 | J835-GF-LB05a | 835-GF-L2 |      | BLUCT64301SC-3 3 深灰色 | 1447   |    |    | 7  |     | 7   |     |
| 28 | J835-GF-LB06a | 835-GF-L2 |      | BLUCT64301SC-3 3 深灰色 | 1797   |    |    | 2  |     | 2   |     |
| 29 | J835-GF-LB05b | 835-GF-L2 |      | BLUCT64301SC-3 3 深灰色 | 1447   |    |    | 7  |     | 7   |     |
| 30 | J835-GF-LB06b | 835-GF-L2 |      | BLUCT64301SC-3 3 深灰色 | 1797   |    |    | 2  |     | 2   |     |
| 31 | J835-GF-LB05c | 835-GF-L2 |      | BLUCT64301SC-3 3 深灰色 | 1447   |    |    | 7  |     | 7   |     |
| 32 | J835-GF-LB06c | 835-GF-L2 |      | BLUCT64301SC-3 3 深灰色 | 1797   |    |    | 2  |     | 2   |     |
| 33 | J835-GF-LB07  | 835-GF-L2 |      | MILL                 | 1559   |    |    | 1  |     | 1   |     |
| 34 | J835-GF-LB08  | 835-GF-L2 |      | MILL                 | 1602   |    |    | 1  |     | 1   |     |
| 35 | J835-GF-LB07a | 835-GF-L2 |      | BLUCT64301SC-3 3 深灰色 | 1559   |    |    | 1  |     | 1   |     |
| 36 | J835-GF-LB08a | 835-GF-L2 |      | BLUCT64301SC-3 3 深灰色 | 1602   |    |    | 1  |     | 1   |     |
| 37 | J835-GF-LB07b | 835-GF-L2 |      | BLUCT64301SC-3 3 深灰色 | 1559   |    |    | 1  |     | 1   |     |
| 38 | J835-GF-LB08b | 835-GF-L2 |      | BLUCT64301SC-3 3 深灰色 | 1602   |    |    | 1  |     | 1   |     |
| 39 | J835-GF-LB07c | 835-GF-L2 |      | BLUCT64301SC-3 3 深灰色 | 1559   |    |    | 1  |     | 1   |     |
| 40 | J835-GF-LB08c | 835-GF-L2 |      | BLUCT64301SC-3 3 深灰色 | 1602   |    |    | 1  |     | 1   |     |
| 41 | J835-1F-LB01  | 835-1F-L1 |      | MILL                 | 1797   |    |    | 3  |     |     | 3   |
| 42 | J835-1F-LB02  | 835-1F-L1 |      | MILL                 | 1424.5 |    |    | 2  |     |     | 2   |
| 43 | J835-1F-LB03  | 835-1F-L1 |      | MILL                 | 1175   |    |    | 2  |     |     | 2   |
| 44 | J835-1F-LB01a | 835-1F-L1 |      | BLUCT64301SC-3 3 深灰色 | 1797   |    |    | 3  |     |     | 3   |
| 45 | J835-1F-LB02a | 835-1F-L1 |      | BLUCT64301SC-3 3 深灰色 | 1424.5 |    |    | 2  |     |     | 2   |
| 46 | J835-1F-LB03a | 835-1F-L1 |      | BLUCT64301SC-3 3 深灰色 | 1175   |    |    | 2  |     |     | 2   |
| 47 | J835-1F-LB01b | 835-1F-L1 |      | BLUCT64301SC-3 3 深灰色 | 1797   |    |    | 3  |     |     | 3   |
| 48 | J835-1F-LB02b | 835-1F-L1 |      | BLUCT64301SC-3 3 深灰色 | 1424.5 |    |    | 2  |     |     | 2   |
| 49 | J835-1F-LB03b | 835-1F-L1 |      | BLUCT64301SC-3 3 深灰色 | 1175   |    |    | 2  |     |     | 2   |
| 50 | J835-1F-LB01c | 835-1F-L1 |      | MILL                 | 1797   |    |    | 3  |     |     | 3   |
| 51 | J835-1F-LB02c | 835-1F-L1 |      | MILL                 | 1424.5 |    |    | 2  |     |     | 2   |
| 52 | J835-1F-LB03c | 835-1F-L1 |      | MILL                 | 1175   |    |    | 2  |     |     | 2   |
| 53 | J835-1F-LB01d | 835-1F-L1 |      | BLUCT64301SC-3 3 深灰色 | 1797   |    |    | 3  |     |     | 3   |
| 54 | J835-1F-LB02d | 835-1F-L1 |      | BLUCT64301SC-3 3 深灰色 | 1424.5 |    |    | 2  |     |     | 2   |
| 55 | J835-1F-LB03d | 835-1F-L1 |      | BLUCT64301SC-3 3 深灰色 | 1175   |    |    | 2  |     |     | 2   |
| 56 | J835-1F-LB04  | 835-1F-L2 |      | MILL                 | 1651.5 |    |    | 1  |     |     | 1   |
| 57 | J835-1F-LB05  | 835-1F-L2 |      | MILL                 | 1922   |    |    | 5  |     |     | 5   |

20

|     |               |           |  |                      |        |  |  |   |  |   |
|-----|---------------|-----------|--|----------------------|--------|--|--|---|--|---|
| 58  | J835-1F-LB06  | 835-1F-L2 |  | MILL                 | 1224.5 |  |  | 1 |  | 1 |
| 59  | J835-1F-LB07  | 835-1F-L2 |  | MILL                 | 1227.5 |  |  | 1 |  | 1 |
| 60  | J835-1F-LB08  | 835-1F-L2 |  | MILL                 | 1235   |  |  | 6 |  | 6 |
| 61  | J835-1F-LB09  | 835-1F-L2 |  | MILL                 | 1235.5 |  |  | 9 |  | 9 |
| 62  | J835-1F-LB10  | 835-1F-L2 |  | MILL                 | 1234.5 |  |  | 1 |  | 1 |
| 63  | J835-1F-LB04a | 835-1F-L2 |  | BLUCT64301SC-3 3 深灰色 | 1651.5 |  |  | 1 |  | 1 |
| 64  | J835-1F-LB05a | 835-1F-L2 |  | BLUCT64301SC-3 3 深灰色 | 1922   |  |  | 5 |  | 5 |
| 65  | J835-1F-LB06a | 835-1F-L2 |  | BLUCT64301SC-3 3 深灰色 | 1224.5 |  |  | 1 |  | 1 |
| 66  | J835-1F-LB07a | 835-1F-L2 |  | BLUCT64301SC-3 3 深灰色 | 1227.5 |  |  | 1 |  | 1 |
| 67  | J835-1F-LB08a | 835-1F-L2 |  | BLUCT64301SC-3 3 深灰色 | 1235   |  |  | 6 |  | 6 |
| 68  | J835-1F-LB09a | 835-1F-L2 |  | BLUCT64301SC-3 3 深灰色 | 1235.5 |  |  | 9 |  | 9 |
| 69  | J835-1F-LB10a | 835-1F-L2 |  | BLUCT64301SC-3 3 深灰色 | 1234.5 |  |  | 1 |  | 1 |
| 70  | J835-1F-LB04b | 835-1F-L2 |  | BLUCT64301SC-3 3 深灰色 | 1651.5 |  |  | 1 |  | 1 |
| 71  | J835-1F-LB05b | 835-1F-L2 |  | BLUCT64301SC-3 3 深灰色 | 1922   |  |  | 5 |  | 5 |
| 72  | J835-1F-LB06b | 835-1F-L2 |  | BLUCT64301SC-3 3 深灰色 | 1224.5 |  |  | 1 |  | 1 |
| 73  | J835-1F-LB07b | 835-1F-L2 |  | BLUCT64301SC-3 3 深灰色 | 1227.5 |  |  | 1 |  | 1 |
| 74  | J835-1F-LB08b | 835-1F-L2 |  | BLUCT64301SC-3 3 深灰色 | 1235   |  |  | 6 |  | 6 |
| 75  | J835-1F-LB09b | 835-1F-L2 |  | BLUCT64301SC-3 3 深灰色 | 1235.5 |  |  | 9 |  | 9 |
| 76  | J835-1F-LB10b | 835-1F-L2 |  | BLUCT64301SC-3 3 深灰色 | 1234.5 |  |  | 1 |  | 1 |
| 77  | J835-1F-LB04c | 835-1F-L2 |  | MILL                 | 1651.5 |  |  | 1 |  | 1 |
| 78  | J835-1F-LB05c | 835-1F-L2 |  | MILL                 | 1922   |  |  | 5 |  | 5 |
| 79  | J835-1F-LB06c | 835-1F-L2 |  | MILL                 | 1224.5 |  |  | 1 |  | 1 |
| 80  | J835-1F-LB07c | 835-1F-L2 |  | MILL                 | 1227.5 |  |  | 1 |  | 1 |
| 81  | J835-1F-LB08c | 835-1F-L2 |  | MILL                 | 1235   |  |  | 6 |  | 6 |
| 82  | J835-1F-LB09c | 835-1F-L2 |  | MILL                 | 1235.5 |  |  | 9 |  | 9 |
| 83  | J835-1F-LB10c | 835-1F-L2 |  | MILL                 | 1234.5 |  |  | 1 |  | 1 |
| 84  | J835-1F-LB04d | 835-1F-L2 |  | BLUCT64301SC-3 3 深灰色 | 1651.5 |  |  | 1 |  | 1 |
| 85  | J835-1F-LB05d | 835-1F-L2 |  | BLUCT64301SC-3 3 深灰色 | 1922   |  |  | 5 |  | 5 |
| 86  | J835-1F-LB06d | 835-1F-L2 |  | BLUCT64301SC-3 3 深灰色 | 1224.5 |  |  | 1 |  | 1 |
| 87  | J835-1F-LB07d | 835-1F-L2 |  | BLUCT64301SC-3 3 深灰色 | 1227.5 |  |  | 1 |  | 1 |
| 88  | J835-1F-LB08d | 835-1F-L2 |  | BLUCT64301SC-3 3 深灰色 | 1235   |  |  | 6 |  | 6 |
| 89  | J835-1F-LB09d | 835-1F-L2 |  | BLUCT64301SC-3 3 深灰色 | 1235.5 |  |  | 9 |  | 9 |
| 90  | J835-1F-LB10d | 835-1F-L2 |  | BLUCT64301SC-3 3 深灰色 | 1234.5 |  |  | 1 |  | 1 |
| 91  | J835-1F-LB05  | 835-1F-L3 |  | MILL                 | 1922   |  |  | 2 |  | 2 |
| 92  | J835-1F-LB08  | 835-1F-L3 |  | MILL                 | 1235   |  |  | 3 |  | 3 |
| 93  | J835-1F-LB09  | 835-1F-L3 |  | MILL                 | 1235.5 |  |  | 3 |  | 3 |
| 94  | J835-1F-LB11  | 835-1F-L3 |  | MILL                 | 1511   |  |  | 1 |  | 1 |
| 95  | J835-1F-LB12  | 835-1F-L3 |  | MILL                 | 1512   |  |  | 1 |  | 1 |
| 96  | J835-1F-LB13  | 835-1F-L3 |  | MILL                 | 1506   |  |  | 4 |  | 4 |
| 97  | J835-1F-LB05a | 835-1F-L3 |  | BLUCT64301SC-3 3 深灰色 | 1922   |  |  | 2 |  | 2 |
| 98  | J835-1F-LB08a | 835-1F-L3 |  | BLUCT64301SC-3 3 深灰色 | 1235   |  |  | 3 |  | 3 |
| 99  | J835-1F-LB09a | 835-1F-L3 |  | BLUCT64301SC-3 3 深灰色 | 1235.5 |  |  | 3 |  | 3 |
| 100 | J835-1F-LB11a | 835-1F-L3 |  | BLUCT64301SC-3 3 深灰色 | 1511   |  |  | 1 |  | 1 |
| 101 | J835-1F-LB12a | 835-1F-L3 |  | BLUCT64301SC-3 3 深灰色 | 1512   |  |  | 1 |  | 1 |
| 102 | J835-1F-LB13a | 835-1F-L3 |  | BLUCT64301SC-3 3 深灰色 | 1506   |  |  | 4 |  | 4 |
| 103 | J835-1F-LB05b | 835-1F-L3 |  | BLUCT64301SC-3 3 深灰色 | 1922   |  |  | 2 |  | 2 |
| 104 | J835-1F-LB08b | 835-1F-L3 |  | BLUCT64301SC-3 3 深灰色 | 1235   |  |  | 3 |  | 3 |
| 105 | J835-1F-LB09b | 835-1F-L3 |  | BLUCT64301SC-3 3 深灰色 | 1235.5 |  |  | 3 |  | 3 |
| 106 | J835-1F-LB11b | 835-1F-L3 |  | BLUCT64301SC-3 3 深灰色 | 1511   |  |  | 1 |  | 1 |
| 107 | J835-1F-LB12b | 835-1F-L3 |  | BLUCT64301SC-3 3 深灰色 | 1512   |  |  | 1 |  | 1 |
| 108 | J835-1F-LB13b | 835-1F-L3 |  | BLUCT64301SC-3 3 深灰色 | 1506   |  |  | 4 |  | 4 |
| 109 | J835-1F-LB05c | 835-1F-L3 |  | MILL                 | 1922   |  |  | 2 |  | 2 |
| 110 | J835-1F-LB08c | 835-1F-L3 |  | MILL                 | 1235   |  |  | 3 |  | 3 |
| 111 | J835-1F-LB09c | 835-1F-L3 |  | MILL                 | 1235.5 |  |  | 3 |  | 3 |
| 112 | J835-1F-LB11c | 835-1F-L3 |  | MILL                 | 1511   |  |  | 1 |  | 1 |
| 113 | J835-1F-LB12c | 835-1F-L3 |  | MILL                 | 1512   |  |  | 1 |  | 1 |
| 114 | J835-1F-LB13c | 835-1F-L3 |  | MILL                 | 1506   |  |  | 4 |  | 4 |
| 115 | J835-1F-LB05d | 835-1F-L3 |  | BLUCT64301SC-3 3 深灰色 | 1922   |  |  | 2 |  | 2 |
| 116 | J835-1F-LB08d | 835-1F-L3 |  | BLUCT64301SC-3 3 深灰色 | 1235   |  |  | 3 |  | 3 |

|     |               |           |  |                      |        |  |  |   |  |  |   |
|-----|---------------|-----------|--|----------------------|--------|--|--|---|--|--|---|
| 117 | J835-1F-LB09d | 835-1F-L3 |  | BLUCT64301SC-3 3 深灰色 | 1235.5 |  |  | 3 |  |  | 3 |
| 118 | J835-1F-LB11d | 835-1F-L3 |  | BLUCT64301SC-3 3 深灰色 | 1511   |  |  | 1 |  |  | 1 |
| 119 | J835-1F-LB12d | 835-1F-L3 |  | BLUCT64301SC-3 3 深灰色 | 1512   |  |  | 1 |  |  | 1 |
| 120 | J835-1F-LB13d | 835-1F-L3 |  | BLUCT64301SC-3 3 深灰色 | 1506   |  |  | 4 |  |  | 4 |
| 121 | J835-1F-LB01  | 835-1F-L4 |  | MILL                 | 1797   |  |  | 2 |  |  | 2 |
| 122 | J835-1F-LB14  | 835-1F-L4 |  | MILL                 | 1425   |  |  | 4 |  |  | 4 |
| 123 | J835-1F-LB01a | 835-1F-L4 |  | BLUCT64301SC-3 3 深灰色 | 1797   |  |  | 2 |  |  | 2 |
| 124 | J835-1F-LB14a | 835-1F-L4 |  | BLUCT64301SC-3 3 深灰色 | 1425   |  |  | 4 |  |  | 4 |
| 125 | J835-1F-LB01b | 835-1F-L4 |  | BLUCT64301SC-3 3 深灰色 | 1797   |  |  | 2 |  |  | 2 |
| 126 | J835-1F-LB14b | 835-1F-L4 |  | BLUCT64301SC-3 3 深灰色 | 1425   |  |  | 4 |  |  | 4 |
| 127 | J835-1F-LB01c | 835-1F-L4 |  | MILL                 | 1797   |  |  | 2 |  |  | 2 |
| 128 | J835-1F-LB14c | 835-1F-L4 |  | MILL                 | 1425   |  |  | 4 |  |  | 4 |
| 129 | J835-1F-LB01d | 835-1F-L4 |  | BLUCT64301SC-3 3 深灰色 | 1797   |  |  | 2 |  |  | 2 |
| 130 | J835-1F-LB14d | 835-1F-L4 |  | BLUCT64301SC-3 3 深灰色 | 1425   |  |  | 4 |  |  | 4 |
| 131 | J835-1F-LB01  | 835-1F-L5 |  | MILL                 | 1797   |  |  | 3 |  |  | 3 |
| 132 | J835-1F-LB14  | 835-1F-L5 |  | MILL                 | 1425   |  |  | 6 |  |  | 6 |
| 133 | J835-1F-LB01a | 835-1F-L5 |  | BLUCT64301SC-3 3 深灰色 | 1797   |  |  | 3 |  |  | 3 |
| 134 | J835-1F-LB14a | 835-1F-L5 |  | BLUCT64301SC-3 3 深灰色 | 1425   |  |  | 6 |  |  | 6 |
| 135 | J835-1F-LB01b | 835-1F-L5 |  | BLUCT64301SC-3 3 深灰色 | 1797   |  |  | 3 |  |  | 3 |
| 136 | J835-1F-LB14b | 835-1F-L5 |  | BLUCT64301SC-3 3 深灰色 | 1425   |  |  | 6 |  |  | 6 |
| 137 | J835-1F-LB01c | 835-1F-L5 |  | MILL                 | 1797   |  |  | 3 |  |  | 3 |
| 138 | J835-1F-LB14c | 835-1F-L5 |  | MILL                 | 1425   |  |  | 6 |  |  | 6 |
| 139 | J835-1F-LB01d | 835-1F-L5 |  | BLUCT64301SC-3 3 深灰色 | 1797   |  |  | 3 |  |  | 3 |
| 140 | J835-1F-LB14d | 835-1F-L5 |  | BLUCT64301SC-3 3 深灰色 | 1425   |  |  | 6 |  |  | 6 |
| 141 | J835-1F-LB15  | 835-1F-L6 |  | MILL                 | 1364.5 |  |  | 1 |  |  | 1 |
| 142 | J835-1F-LB16  | 835-1F-L6 |  | MILL                 | 1318.5 |  |  | 2 |  |  | 2 |
| 143 | J835-1F-LB17  | 835-1F-L6 |  | MILL                 | 1299.5 |  |  | 1 |  |  | 1 |
| 144 | J835-1F-LB15a | 835-1F-L6 |  | BLUCT64301SC-3 3 深灰色 | 1364.5 |  |  | 1 |  |  | 1 |
| 145 | J835-1F-LB16a | 835-1F-L6 |  | BLUCT64301SC-3 3 深灰色 | 1318.5 |  |  | 2 |  |  | 2 |
| 146 | J835-1F-LB17a | 835-1F-L6 |  | BLUCT64301SC-3 3 深灰色 | 1299.5 |  |  | 1 |  |  | 1 |
| 147 | J835-1F-LB15b | 835-1F-L6 |  | BLUCT64301SC-3 3 深灰色 | 1364.5 |  |  | 1 |  |  | 1 |
| 148 | J835-1F-LB16b | 835-1F-L6 |  | BLUCT64301SC-3 3 深灰色 | 1318.5 |  |  | 2 |  |  | 2 |
| 149 | J835-1F-LB17b | 835-1F-L6 |  | BLUCT64301SC-3 3 深灰色 | 1299.5 |  |  | 1 |  |  | 1 |
| 150 | J835-1F-LB15c | 835-1F-L6 |  | MILL                 | 1364.5 |  |  | 1 |  |  | 1 |
| 151 | J835-1F-LB16c | 835-1F-L6 |  | MILL                 | 1318.5 |  |  | 2 |  |  | 2 |
| 152 | J835-1F-LB17c | 835-1F-L6 |  | MILL                 | 1299.5 |  |  | 1 |  |  | 1 |
| 153 | J835-1F-LB15d | 835-1F-L6 |  | BLUCT64301SC-3 3 深灰色 | 1364.5 |  |  | 1 |  |  | 1 |
| 154 | J835-1F-LB16d | 835-1F-L6 |  | BLUCT64301SC-3 3 深灰色 | 1318.5 |  |  | 2 |  |  | 2 |
| 155 | J835-1F-LB17d | 835-1F-L6 |  | BLUCT64301SC-3 3 深灰色 | 1299.5 |  |  | 1 |  |  | 1 |
| 156 | J835-1F-LB01  | 835-1F-L7 |  | MILL                 | 1797   |  |  | 2 |  |  | 2 |
| 157 | J835-1F-LB14  | 835-1F-L7 |  | MILL                 | 1425   |  |  | 3 |  |  | 3 |
| 158 | J835-1F-LB18  | 835-1F-L7 |  | MILL                 | 1686.5 |  |  | 2 |  |  | 2 |
| 159 | J835-1F-LB19  | 835-1F-L7 |  | MILL                 | 1525   |  |  | 1 |  |  | 1 |
| 160 | J835-1F-LB01a | 835-1F-L7 |  | BLUCT64301SC-3 3 深灰色 | 1797   |  |  | 2 |  |  | 2 |
| 161 | J835-1F-LB14a | 835-1F-L7 |  | BLUCT64301SC-3 3 深灰色 | 1425   |  |  | 3 |  |  | 3 |
| 162 | J835-1F-LB18a | 835-1F-L7 |  | BLUCT64301SC-3 3 深灰色 | 1686.5 |  |  | 2 |  |  | 2 |
| 163 | J835-1F-LB19a | 835-1F-L7 |  | BLUCT64301SC-3 3 深灰色 | 1525   |  |  | 1 |  |  | 1 |
| 164 | J835-1F-LB01b | 835-1F-L7 |  | BLUCT64301SC-3 3 深灰色 | 1797   |  |  | 2 |  |  | 2 |
| 165 | J835-1F-LB14b | 835-1F-L7 |  | BLUCT64301SC-3 3 深灰色 | 1425   |  |  | 3 |  |  | 3 |
| 166 | J835-1F-LB18b | 835-1F-L7 |  | BLUCT64301SC-3 3 深灰色 | 1686.5 |  |  | 2 |  |  | 2 |
| 167 | J835-1F-LB19b | 835-1F-L7 |  | BLUCT64301SC-3 3 深灰色 | 1525   |  |  | 1 |  |  | 1 |
| 168 | J835-1F-LB01c | 835-1F-L7 |  | MILL                 | 1797   |  |  | 2 |  |  | 2 |
| 169 | J835-1F-LB14c | 835-1F-L7 |  | MILL                 | 1425   |  |  | 3 |  |  | 3 |
| 170 | J835-1F-LB18c | 835-1F-L7 |  | MILL                 | 1686.5 |  |  | 2 |  |  | 2 |
| 171 | J835-1F-LB19c | 835-1F-L7 |  | MILL                 | 1525   |  |  | 1 |  |  | 1 |
| 172 | J835-1F-LB01d | 835-1F-L7 |  | BLUCT64301SC-3 3 深灰色 | 1797   |  |  | 2 |  |  | 2 |
| 173 | J835-1F-LB14d | 835-1F-L7 |  | BLUCT64301SC-3 3 深灰色 | 1425   |  |  | 3 |  |  | 3 |
| 174 | J835-1F-LB18d | 835-1F-L7 |  | BLUCT64301SC-3 3 深灰色 | 1686.5 |  |  | 2 |  |  | 2 |
| 175 | J835-1F-LB19d | 835-1F-L7 |  | BLUCT64301SC-3 3 深灰色 | 1525   |  |  | 1 |  |  | 1 |

31

|     |  |  |  |  |  |     |     |  |     |     |
|-----|--|--|--|--|--|-----|-----|--|-----|-----|
| 176 |  |  |  |  |  | 合计: | 484 |  | 124 | 360 |
|-----|--|--|--|--|--|-----|-----|--|-----|-----|