

工程指示 / 要求簡箋(E.I.)

工程指示編號: EI 6764/17 修改版次:  
 工程編號: J835 工程名稱: TKO 66D 平台  
 工程項目: Glass Wall - 確認地盤用配件  
 收件人: 林哥 發件人: Edalil 日期: 2017.1.17

要求提供 /  確認 事項:

- |   |                                     |                               |
|---|-------------------------------------|-------------------------------|
| <input type="checkbox"/> 初步鋁料 B.M.            | <input type="checkbox"/> 加工拆圖, 然後生產 | <input type="checkbox"/> 尺寸表  |
| <input type="checkbox"/> 正式鋁料 B.M.            | <input type="checkbox"/> 技術上資料 / 指示 | <input type="checkbox"/> 報價   |
| <input type="checkbox"/> 配件 B.M.              | <input type="checkbox"/> 樣辦或貨品說明書   | <input type="checkbox"/> 分判合約 |
| <input checked="" type="checkbox"/> 其他: _____ |                                     |                               |

內容:

Nitto 500 双面貼 (長) 150mm x 15mm (寬) x 5mm (厚) 600 條  
 500mm 長 x 15mm (寬) x 5mm 厚 200 條

供地盤用。

請在 2017.2.1 前完成上列要求。

附有關圖紙 / 文件:

1 + 1.0

以上項目為:

- 原合約工程包  原合約工程加 / 減賬  新工程報價

原因:-

分發東莞各部門:

- ( ) 生產技術總監  連附件 ( ) 技術部  連附件 ( ) 生產部  連附件 ( ) 機械設計部  連附件  
 ( ) 採購部  連附件 ( ) 生產統籌部  連附件  
 ( ) 質檢部  連附件 ( ) 會計部  連附件 ( ) 報關組  連附件 ( ) 其他 \_\_\_\_\_  連附件

分發香港各部門:

- ( ) 行政部  連附件 ( ) 會計部  連附件 ( ) 統籌部  連附件 ( ) 工程部地盤科文  連附件 炳哥, 有哥  
 ( ) 採購部  連附件 ( ) QS 部  連附件 ( ) 維修部  連附件 ( ) 其他 \_\_\_\_\_  連附件

傳遞編號:

HK

發件人簽署:

(FTP)

項目經理簽署:

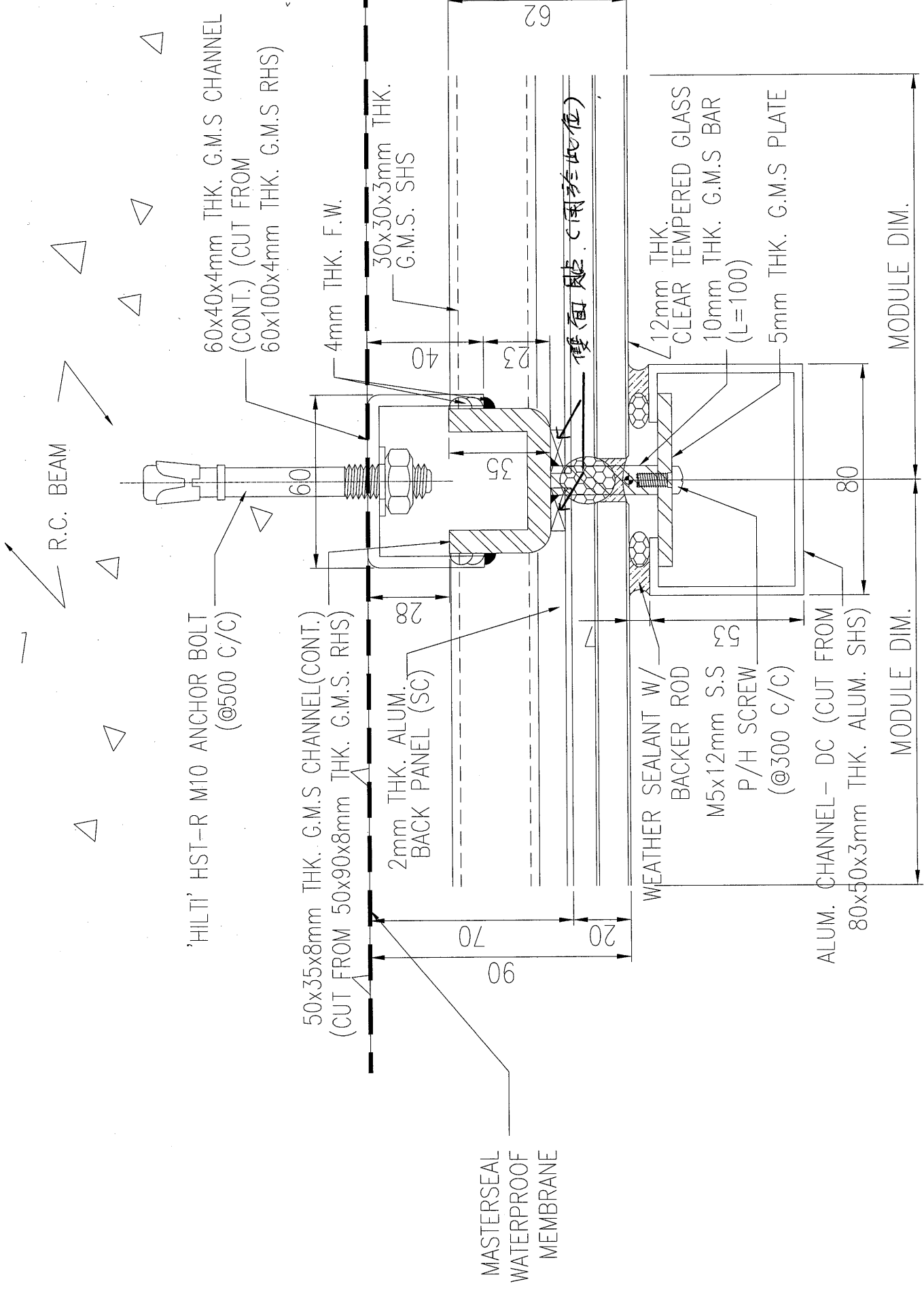

2 A-A