



工程指示 / 要求簡箋(E.I.)

工程指示編號：EI 6761 修改版次：
 工程編號：J835 工程名稱：TK066D
 工程項目：Glass Wall 一 地盤用角鐵加工圖紙。
 收件人：羅小姐 發件人：Eddie 日期：2017.1.23

要求提供 / 確認 事項：

- | | | |
|----------------------------------------------|-------------------------------------|-------------------------------|
| <input type="checkbox"/> 初步鋁料 B.M. | <input type="checkbox"/> 加工拆圖，然後生產 | <input type="checkbox"/> 尺寸表 |
| <input type="checkbox"/> 正式鋁料 B.M. | <input type="checkbox"/> 技術上資料 / 指示 | <input type="checkbox"/> 報價 |
| <input type="checkbox"/> 配件 B.M. | <input type="checkbox"/> 樣辦或貨品說明書 | <input type="checkbox"/> 分判合約 |
| <input checked="" type="checkbox"/> 其他：鐵件加工圖 | | |

內容：

請接附角鐵加工圖紙加工後接好圖。

請在 2017. 2月長別 前完成上列要求。

附有關圖紙 / 文件：

1+ 2份

以上項目為：

- 原合約工程包 原合約工程加 / 減賬 新工程報價

原因：-

分發東莞各部門：

- () 生產技術總監 連附件 () 技術部 連附件 () 生產部 連附件 () 機械設計部 連附件
 () 採購部 連附件 () 生產統籌部 連附件
 () 質檢部 連附件 () 會計部 連附件 () 報關組 連附件 () 其他 _____ 連附件

分發香港各部門：

- () 行政部 連附件 () 會計部 連附件 () 統籌部 連附件 () 工程部地盤科文 連附件
 () 採購部 連附件 () QS 部 連附件 () 維修部 連附件 () 其他 _____ 連附件

傳遞編號：

HK

(FTP)

發件人簽署：

項目經理簽署：

EG-DWG3



美特鋁質 有限公司
MIDI Aluminium Fabricator Ltd.

产品编号	L(MM)	数量	A	N	M	B	N1	M1	备注
		120							

工程號	J835	地盤	將軍澳66D平台
-----	------	----	----------

10件

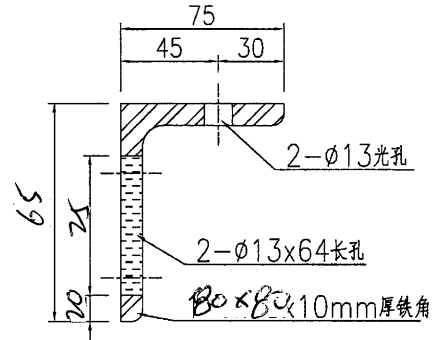
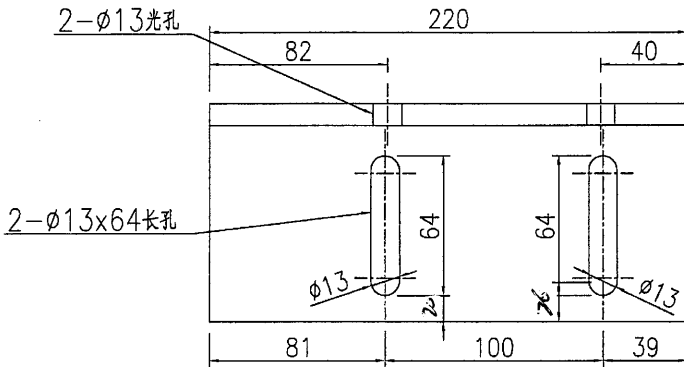

产品编号	L(MM)	数量	A	N	M	B	N1	M1	备注
		120							

10件

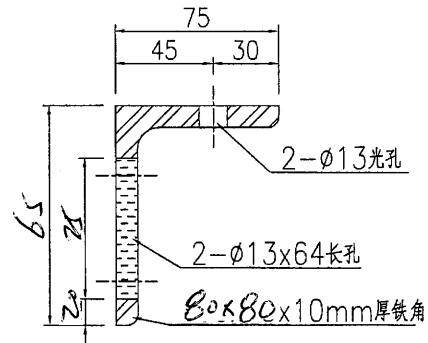
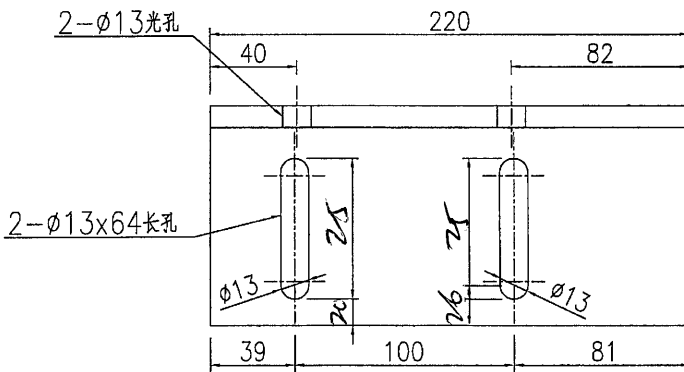

*用於Glass Wall 頂部
預留碼件前後偏離65mm

名稱	鐵件加工圖	制圖	曾建平	2016-12-12	修改			
材料	詳見加工圖	復核			日期			
顏色	熱浸鍍鋅+噴瀝青油	批准			圖號	J835-ST96		



美特鋁質 有限公司
MIDI Aluminium Fabricator Ltd.

产品编号	L(MM)	数量	A	N	M	B	N1	M1	备注
J835-ST51a-01a		100							

工程號	J835	地盤	將軍澳66D平台
-----	------	----	----------

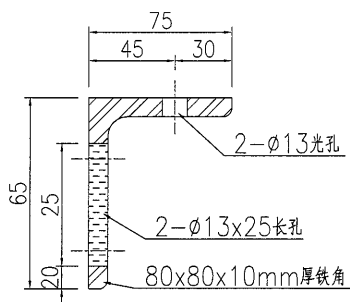
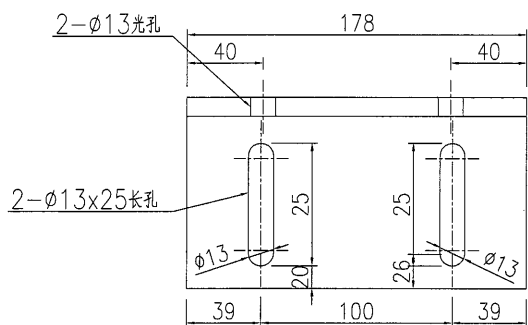
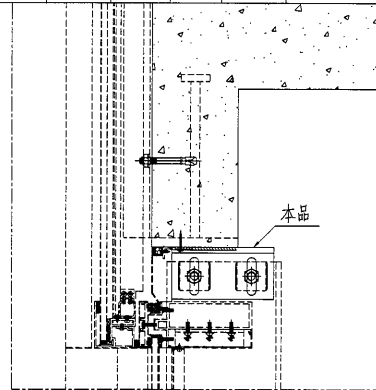

名稱	鐵件加工圖	制圖	曾建平	2017-1-4	修改		
材料	詳見加工圖	復核			日期		
顏色	熱浸鍍鋅	批准			圖號	J835-ST51a	