

工程指示 / 要求簡箋(E.I.)

工程指示編號：EI 6636 修改版次：A
 工程編號：J835 工程名稱：TKO 66D
 工程項目：鋁柵格 - 確認號碼加2圖紙 (TYPE 5, 6, 8)
 收件人：生統 發件人：Edelie 日期：2017-1-9

要求提供 / 確認 事項：

- | | | |
|--------------------------------------------------|-------------------------------------|-------------------------------|
| <input type="checkbox"/> 初步鋁料 B.M. | <input type="checkbox"/> 加工拆圖，然後生產 | <input type="checkbox"/> 尺寸表 |
| <input type="checkbox"/> 正式鋁料 B.M. | <input type="checkbox"/> 技術上資料 / 指示 | <input type="checkbox"/> 報價 |
| <input type="checkbox"/> 配件 B.M. | <input type="checkbox"/> 樣辦或貨品說明書 | <input type="checkbox"/> 分判合約 |
| <input checked="" type="checkbox"/> (x) 其他：_____ | | |

內容：是次 E.I. 修正位置圖

請在 _____ 前完成上列要求。

附有關圖紙 / 文件：

1+5頁

以上項目為：

- 原合約工程包 原合約工程加 / 減賬 新工程報價

原因：-

分發東莞各部門：

- () 生產技術總監 連附件 () 技術部 連附件 () 生產部 連附件 () 機械設計部 連附件
 () 採購部 連附件 () 生產統籌部 連附件
 () 質檢部 連附件 () 會計部 連附件 () 報關組 連附件 () 其他 _____ 連附件

分發香港各部門：

- () 行政部 連附件 () 會計部 連附件 () 統籌部 連附件 () 工程部地盤科文 連附件 有哥
 () 採購部 連附件 () QS 部 連附件 () 維修部 連附件 () 其他 _____ 連附件

傳遞編號：

HK 0100 (FTP)

發件人簽署：

項目經理簽署：

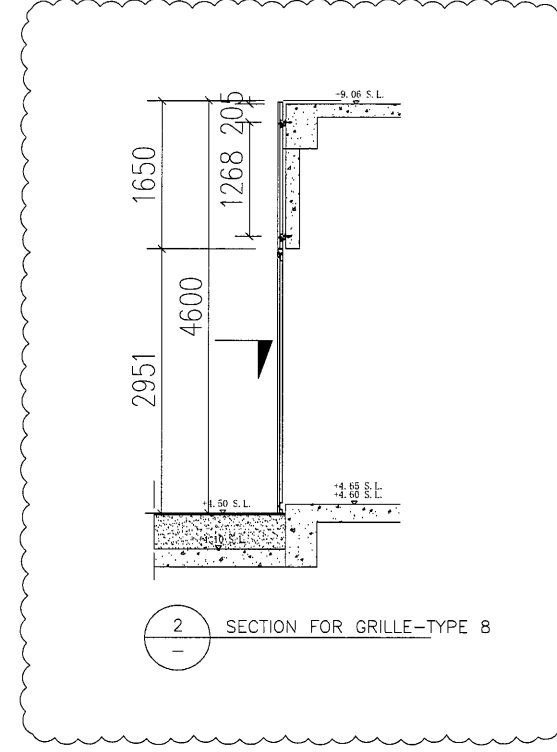
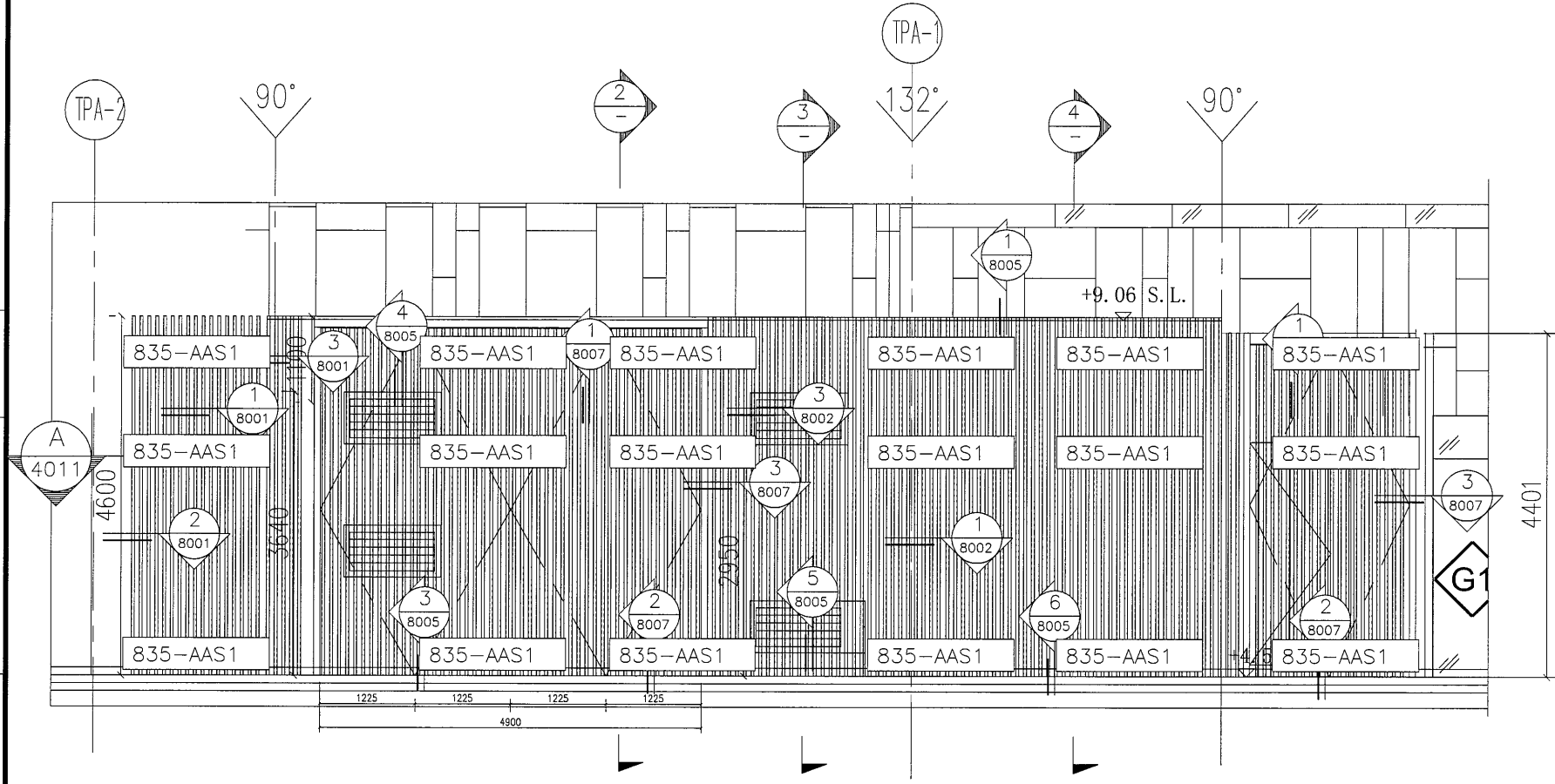

1 PARTIAL ELEVATION FOR GRILLE-TYPE 8
- ALUM. PVDF CLADDING - BRONZE(BC)

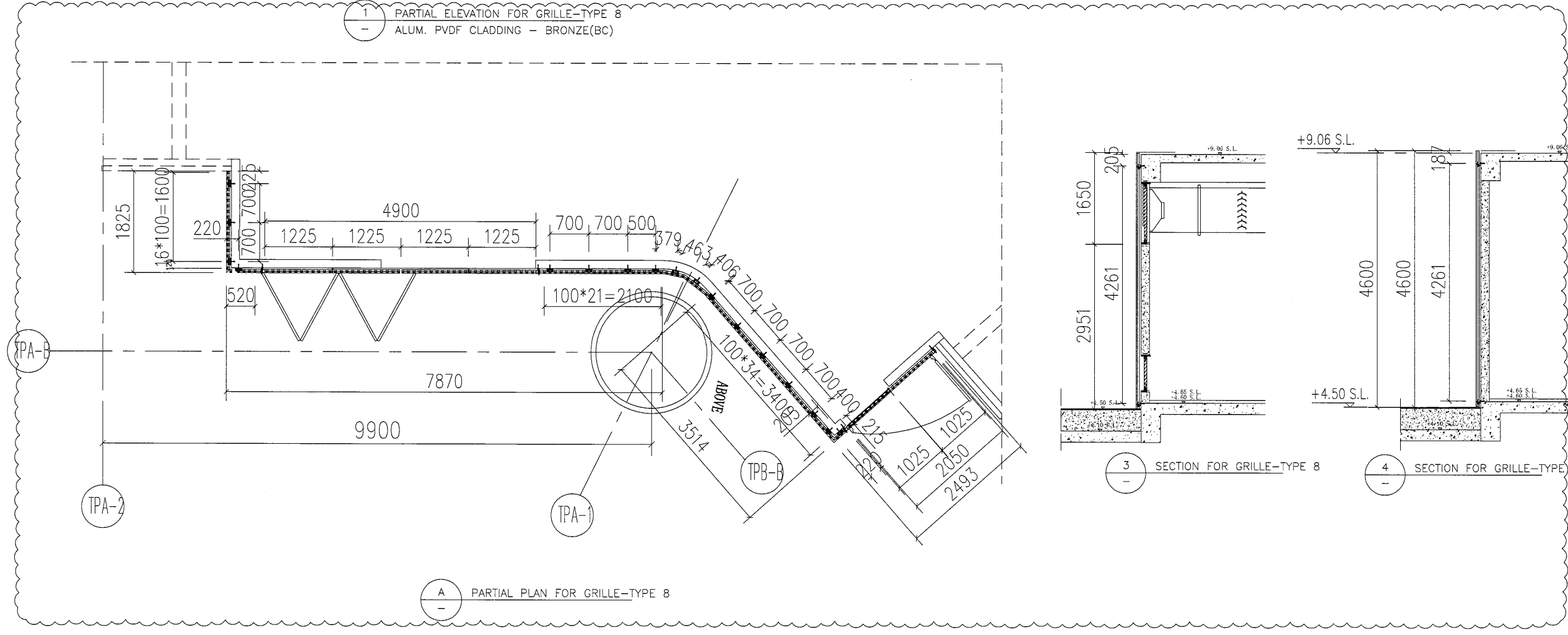

A PARTIAL PLAN FOR GRILLE-TYPE 8

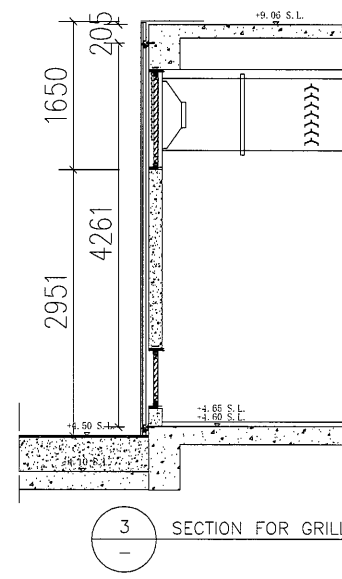

3 SECTION FOR GRILLE-TYPE 8

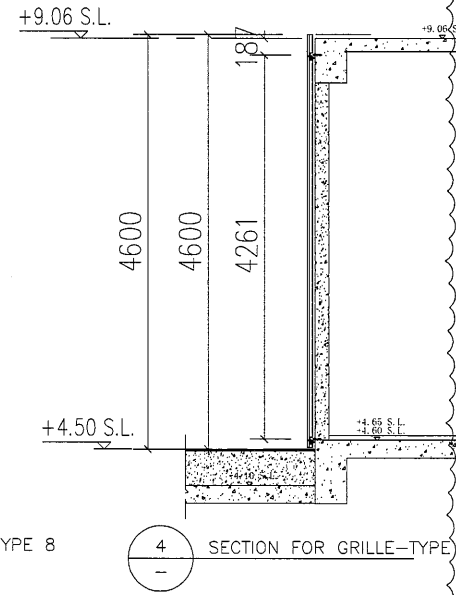

4 SECTION FOR GRILLE-TYPE 8

附件

工程號	J-835	地盤	將軍澳天晉平臺
名稱	位置圖	採用	探
材料		地盤	工廠
顏色			

3

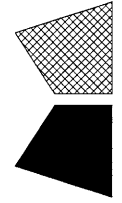

美特鋁質 有限公司
MIDI Aluminium Fabricator Ltd.

類別 制圖 復核 批准

夏之川

物料號 2016.12.30

圖號 數量 位置

835-TW04

修改 A
日期 2017.01.07

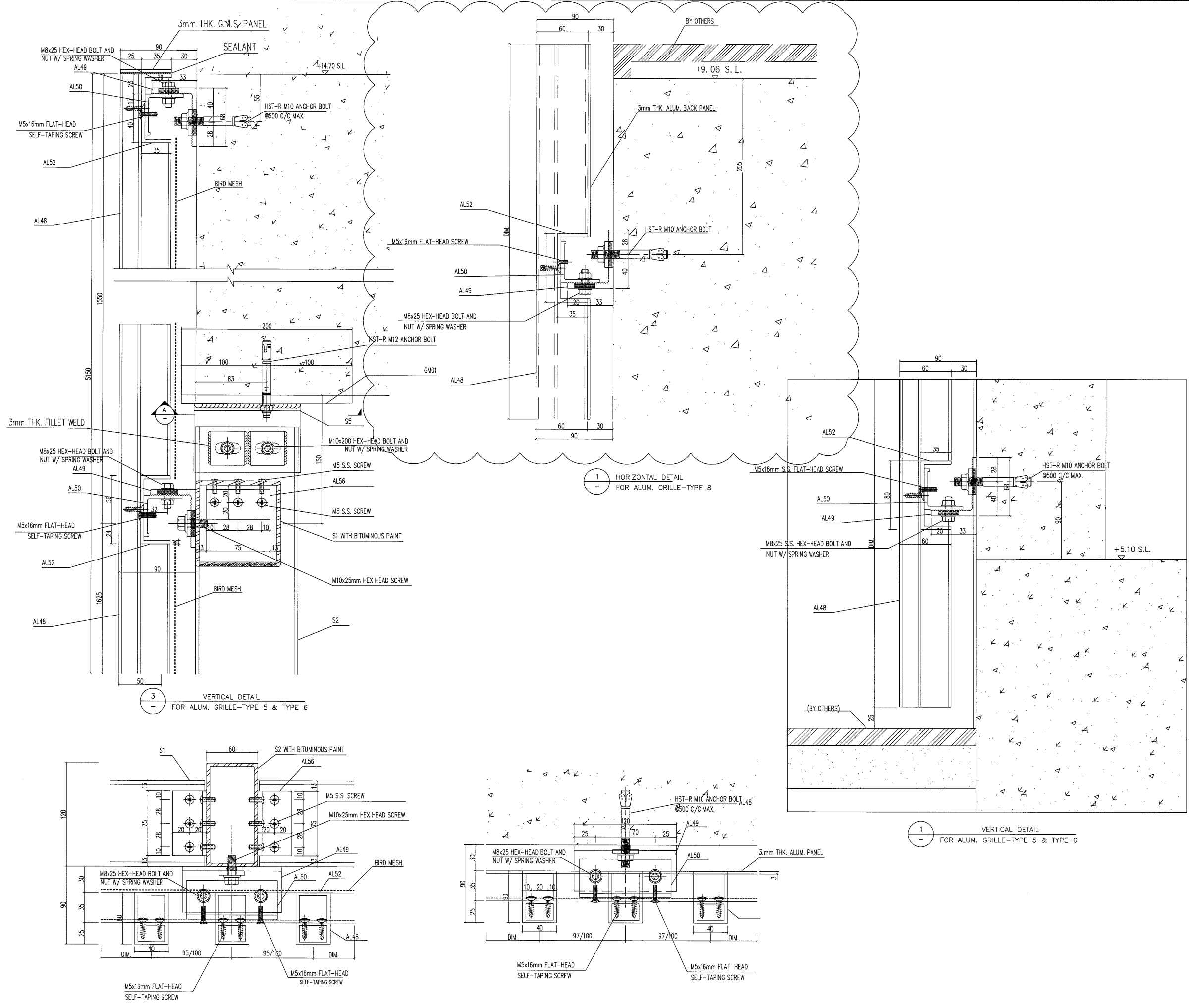

附件

採用 地盤 工廠

將軍澳天晉平臺

地盤

J-835 位置圖 (節點)

工程號 名稱 材料 顏色