

工程指示 / 要求簡箋(E.I.)

工程指示編號：EI 6545

修改版次：A

工程編號：J835

工程名稱：TKO 66D2 平台

工程項目：Glass Wall - 確認鋁料 + 2 鋼板

收件人：康銘

發件人：Eddie

日期：2016.12.30

□要求提供 / □確認 事項：

- () 初步鋁料 B.M.
- () 加工拆圖，然後生產
- () 尺寸表
- () 正式鋁料 B.M.
- () 技術上資料 / 指示
- () 報價
- () 配件 B.M.
- () 樣辦或貨品說明書
- () 分判合約
- (x) 其他：_____

內容：

請按附頁 + 2 鋼板 + 2 鋼板材料

由 226417/16 組裝出貨

請在 2017.1.10 前完成上列要求。

附有關圖紙 / 文件：

1+30 B

以上項目為：

- 原合約工程包
- 原合約工程加 / 減賬
- 新工程報價

原因：-

分發東莞各部門：

- () 生產技術總監 連附件
- () 技術部 連附件
- () 生產部 連附件
- () 機械設計部 連附件
- () 採購部 連附件
- () 生產統籌部 連附件
- () 質檢部 連附件
- () 會計部 連附件
- () 報關組 連附件
- () 其他 _____ 連附件

分發香港各部門：

- () 行政部 連附件
- () 會計部 連附件
- () 統籌部 連附件
- () 工程部地盤科文 連附件
- () 採購部 連附件
- () QS 部 連附件
- () 維修部 連附件
- () 其他 _____ 連附件

傳遞編號：

HK 3176/16 (FTP)

發件人簽署：

項目經理簽署：

圖則登記表
DRAWING REGISTER

圖則登記表 DRAWING REGISTER		接收日期 Receiving Date (適用於客戶圖則)									
工程名稱 Project Title: 將軍澳66D平台	年										
GLASS WALL 前副框加工圖	月										
工程編號 Project No: J-835	日										
分發予 Distributed To		發出日期 Issued Date									
	年	16	16								
	月	12	12								
	日	22	29								
圖則編號 Drg. No.	圖則名稱 Drawing Title	修訂編號 Revision No.									
J835-AL04a	前副框加工圖	-	-								
J835-AL05a	前副框加工圖	-	-								
J835-AL06a	前副框加工圖	-	-								
J835-AL07a	前副框加工圖	-	-								
J835-AL08a	前副框加工圖	-	-								
J835-AL09a	前副框加工圖	-	-								
J835-AL10a	前副框加工圖	-	-								
J835-AL10b	前副框加工圖	-	-								
J835-AL11a	前副框加工圖	-	-								
J835-AL12a	前副框加工圖	-	-								
J835-AL13a	前副框加工圖	-	-								
J835-AL14a	前副框加工圖	-	-								
J835-AL14b	前副框加工圖	-	-								
J835-AL15a	前副框加工圖	-	-								
J835-AL15b	前副框加工圖	-	-								
J835-AL16a	前副框加工圖	-	-								
J835-AL16b	前副框加工圖	-	-								
J835-AL17a	前副框加工圖	-	-								
J835-AL18a	前副框加工圖	-	-								
J835-AL19a	前副框加工圖	-	-								
J835-AL20a	前副框加工圖	-	-								
J835-AL21a	前副框加工圖	-	-								
J835-AL21b	前副框加工圖	-	-								
J835-AL22a	前副框加工圖	-	-								
J835-AL25a	前副框加工圖	-	-								
J835-AL26a	前副框加工圖	-	A								
J835-AL27a	前副框加工圖	-	A								
J835-AL28a	前副框加工圖	-	A								

圖則登記表
DRAWING REGISTER

<p>接收日期 Receiving Date (適用於客戶圖則)</p>																																																																																																																																																																																																																																																																																									
<p>工程名稱 Project Title: 將軍澳66D平台</p>	<table border="1" style="width:100%; border-collapse: collapse;"> <tr><td>年</td><td></td><td></td><td></td><td></td><td></td><td></td><td></td><td></td><td></td></tr> <tr><td>月</td><td></td><td></td><td></td><td></td><td></td><td></td><td></td><td></td><td></td></tr> <tr><td>日</td><td></td><td></td><td></td><td></td><td></td><td></td><td></td><td></td><td></td></tr> </table>	年										月										日																																																																																																																																																																																																																																																																			
年																																																																																																																																																																																																																																																																																									
月																																																																																																																																																																																																																																																																																									
日																																																																																																																																																																																																																																																																																									
<p>GLASS WALL 前副框加工圖</p>																																																																																																																																																																																																																																																																																									
<p>工程編號 Project No: J-835</p>																																																																																																																																																																																																																																																																																									
<p>分發予 Distributed To</p>																																																																																																																																																																																																																																																																																									
<table border="1" style="width:100%; border-collapse: collapse;"> <tr><td> </td><td> </td><td> </td><td> </td><td> </td><td> </td><td> </td><td> </td><td> </td><td> </td></tr> <tr><td> </td><td> </td><td> </td><td> </td><td> </td><td> </td><td> </td><td> </td><td> </td><td> </td></tr> <tr><td> </td><td> </td><td> </td><td> </td><td> </td><td> </td><td> </td><td> </td><td> </td><td> </td></tr> </table>																																																																																																																																																																																																																																																																																									
<p>發出日期 Issued Date</p>																																																																																																																																																																																																																																																																																									
<table border="1" style="width:100%; border-collapse: collapse;"> <tr><td>年</td><td>16</td><td>16</td><td> </td><td> </td><td> </td><td> </td><td> </td><td> </td><td> </td></tr> <tr><td>月</td><td>12</td><td>12</td><td> </td><td> </td><td> </td><td> </td><td> </td><td> </td><td> </td></tr> <tr><td>日</td><td>22</td><td>29</td><td> </td><td> </td><td> </td><td> </td><td> </td><td> </td><td> </td></tr> </table>		年	16	16								月	12	12								日	22	29																																																																																																																																																																																																																																																																	
年	16	16																																																																																																																																																																																																																																																																																							
月	12	12																																																																																																																																																																																																																																																																																							
日	22	29																																																																																																																																																																																																																																																																																							
<p>修訂編號 Revision No.</p>																																																																																																																																																																																																																																																																																									
<table border="1" style="width:100%; border-collapse: collapse;"> <tr><td> </td><td>-</td><td>A</td><td> </td><td> </td><td> </td><td> </td><td> </td><td> </td><td> </td></tr> <tr><td> </td><td>-</td><td>-</td><td> </td><td> </td><td> </td><td> </td><td> </td><td> </td><td> </td></tr> <tr><td> </td><td>-</td><td>A</td><td> </td><td> </td><td> </td><td> </td><td> </td><td> </td><td> </td></tr> <tr><td> </td><td>-</td><td>A</td><td> </td><td> </td><td> </td><td> </td><td> </td><td> </td><td> </td></tr> <tr><td> </td><td>-</td><td>A</td><td> </td><td> </td><td> </td><td> </td><td> </td><td> </td><td> </td></tr> <tr><td> </td><td>-</td><td>-</td><td> </td><td> </td><td> </td><td> </td><td> </td><td> </td><td> </td></tr> <tr><td> </td><td>-</td><td>-</td><td> </td><td> </td><td> </td><td> </td><td> </td><td> </td><td> </td></tr> <tr><td> </td><td>-</td><td>-</td><td> </td><td> </td><td> </td><td> </td><td> </td><td> </td><td> </td></tr> <tr><td> </td><td>-</td><td>A</td><td> </td><td> </td><td> </td><td> </td><td> </td><td> </td><td> </td></tr> <tr><td> </td><td>-</td><td>A</td><td> </td><td> </td><td> </td><td> </td><td> </td><td> </td><td> </td></tr> <tr><td> </td><td>-</td><td>-</td><td> </td><td> </td><td> </td><td> </td><td> </td><td> </td><td> </td></tr> <tr><td> </td><td>-</td><td>-</td><td> </td><td> </td><td> </td><td> </td><td> </td><td> </td><td> </td></tr> <tr><td> </td><td>-</td><td>-</td><td> </td><td> </td><td> </td><td> </td><td> </td><td> </td><td> </td></tr> <tr><td> </td><td>-</td><td>-</td><td> </td><td> </td><td> </td><td> </td><td> </td><td> </td><td> </td></tr> <tr><td> </td><td>-</td><td>-</td><td> </td><td> </td><td> </td><td> </td><td> </td><td> </td><td> </td></tr> <tr><td> </td><td>-</td><td>-</td><td> </td><td> </td><td> </td><td> </td><td> </td><td> </td><td> </td></tr> <tr><td> </td><td>-</td><td>A</td><td> </td><td> </td><td> </td><td> </td><td> </td><td> </td><td> </td></tr> <tr><td> </td><td> </td><td>新增</td><td> </td><td> </td><td> </td><td> </td><td> </td><td> </td><td> </td></tr> <tr><td> </td><td> </td><td>新增</td><td> </td><td> </td><td> </td><td> </td><td> </td><td> </td><td> </td></tr> <tr><td> </td><td> </td><td>新增</td><td> </td><td> </td><td> </td><td> </td><td> </td><td> </td><td> </td></tr> <tr><td> </td><td> </td><td>新增</td><td> </td><td> </td><td> </td><td> </td><td> </td><td> </td><td> </td></tr> <tr><td> </td><td> </td><td>新增</td><td> </td><td> </td><td> </td><td> </td><td> </td><td> </td><td> </td></tr> <tr><td> </td><td> </td><td>新增</td><td> </td><td> </td><td> </td><td> </td><td> </td><td> </td><td> </td></tr> <tr><td> </td><td> </td><td>新增</td><td> </td><td> </td><td> </td><td> </td><td> </td><td> </td><td> </td></tr> <tr><td> </td><td> </td><td>新增</td><td> </td><td> </td><td> </td><td> </td><td> </td><td> </td><td> </td></tr> <tr><td> </td><td> </td><td>新增</td><td> </td><td> </td><td> </td><td> </td><td> </td><td> </td><td> </td></tr> <tr><td> </td><td> </td><td>新增</td><td> </td><td> </td><td> </td><td> </td><td> </td><td> </td><td> </td></tr> <tr><td> </td><td> </td><td>新增</td><td> </td><td> </td><td> </td><td> </td><td> </td><td> </td><td> </td></tr> </table>			-	A									-	-									-	A									-	A									-	A									-	-									-	-									-	-									-	A									-	A									-	-									-	-									-	-									-	-									-	-									-	-									-	A										新增										新增										新增										新增										新增										新增										新增										新增										新增										新增										新增							
	-	A																																																																																																																																																																																																																																																																																							
	-	-																																																																																																																																																																																																																																																																																							
	-	A																																																																																																																																																																																																																																																																																							
	-	A																																																																																																																																																																																																																																																																																							
	-	A																																																																																																																																																																																																																																																																																							
	-	-																																																																																																																																																																																																																																																																																							
	-	-																																																																																																																																																																																																																																																																																							
	-	-																																																																																																																																																																																																																																																																																							
	-	A																																																																																																																																																																																																																																																																																							
	-	A																																																																																																																																																																																																																																																																																							
	-	-																																																																																																																																																																																																																																																																																							
	-	-																																																																																																																																																																																																																																																																																							
	-	-																																																																																																																																																																																																																																																																																							
	-	-																																																																																																																																																																																																																																																																																							
	-	-																																																																																																																																																																																																																																																																																							
	-	-																																																																																																																																																																																																																																																																																							
	-	A																																																																																																																																																																																																																																																																																							
		新增																																																																																																																																																																																																																																																																																							
		新增																																																																																																																																																																																																																																																																																							
		新增																																																																																																																																																																																																																																																																																							
		新增																																																																																																																																																																																																																																																																																							
		新增																																																																																																																																																																																																																																																																																							
		新增																																																																																																																																																																																																																																																																																							
		新增																																																																																																																																																																																																																																																																																							
		新增																																																																																																																																																																																																																																																																																							
		新增																																																																																																																																																																																																																																																																																							
		新增																																																																																																																																																																																																																																																																																							
		新增																																																																																																																																																																																																																																																																																							
<table border="1" style="width:100%; border-collapse: collapse;"> <thead> <tr> <th style="width: 20%;">圖則編號 Drg. No.</th> <th style="width: 80%;">圖則名稱 Drawing Title</th> </tr> </thead> <tbody> <tr><td>J835-AL29a</td><td>前副框加工圖</td></tr> <tr><td>J835-AL30a</td><td>前副框加工圖</td></tr> <tr><td>J835-AL33a</td><td>前副框加工圖</td></tr> <tr><td>J835-AL36a</td><td>前副框加工圖</td></tr> <tr><td>J835-AL37a</td><td>前副框加工圖</td></tr> <tr><td>J835-AL42a</td><td>前副框加工圖</td></tr> <tr><td>J835-AL42b</td><td>前副框加工圖</td></tr> <tr><td>J835-AL42c</td><td>前副框加工圖</td></tr> <tr><td>J835-AL43a</td><td>前副框加工圖</td></tr> <tr><td>J835-AL44a</td><td>前副框加工圖</td></tr> <tr><td>J835-AL45a</td><td>前副框加工圖</td></tr> <tr><td>J835-AL45b</td><td>前副框加工圖</td></tr> <tr><td>J835-AL45c</td><td>前副框加工圖</td></tr> <tr><td>J835-AL48a</td><td>前副框加工圖</td></tr> <tr><td>J835-AL48b</td><td>前副框加工圖</td></tr> <tr><td>J835-AL48c</td><td>前副框加工圖</td></tr> <tr><td>J835-AL49a</td><td>前副框加工圖</td></tr> <tr><td>J835-LK56a</td><td>G/F企橫料位置圖</td></tr> <tr><td>J835-LK56b</td><td>1/F企橫料位置圖</td></tr> <tr><td>J835-LK56</td><td>企橫料位置圖</td></tr> <tr><td>J835-LK57</td><td>企橫料位置圖</td></tr> <tr><td>J835-LK58</td><td>企橫料位置圖</td></tr> <tr><td>J835-LK59</td><td>企橫料位置圖</td></tr> <tr><td>J835-LK60</td><td>企橫料位置圖</td></tr> <tr><td>J835-LK61</td><td>企橫料位置圖</td></tr> <tr><td>J835-LK62</td><td>企橫料位置圖</td></tr> <tr><td>J835-LK63</td><td>企橫料位置圖</td></tr> </tbody> </table>	圖則編號 Drg. No.	圖則名稱 Drawing Title	J835-AL29a	前副框加工圖	J835-AL30a	前副框加工圖	J835-AL33a	前副框加工圖	J835-AL36a	前副框加工圖	J835-AL37a	前副框加工圖	J835-AL42a	前副框加工圖	J835-AL42b	前副框加工圖	J835-AL42c	前副框加工圖	J835-AL43a	前副框加工圖	J835-AL44a	前副框加工圖	J835-AL45a	前副框加工圖	J835-AL45b	前副框加工圖	J835-AL45c	前副框加工圖	J835-AL48a	前副框加工圖	J835-AL48b	前副框加工圖	J835-AL48c	前副框加工圖	J835-AL49a	前副框加工圖	J835-LK56a	G/F企橫料位置圖	J835-LK56b	1/F企橫料位置圖	J835-LK56	企橫料位置圖	J835-LK57	企橫料位置圖	J835-LK58	企橫料位置圖	J835-LK59	企橫料位置圖	J835-LK60	企橫料位置圖	J835-LK61	企橫料位置圖	J835-LK62	企橫料位置圖	J835-LK63	企橫料位置圖																																																																																																																																																																																																																																	
圖則編號 Drg. No.	圖則名稱 Drawing Title																																																																																																																																																																																																																																																																																								
J835-AL29a	前副框加工圖																																																																																																																																																																																																																																																																																								
J835-AL30a	前副框加工圖																																																																																																																																																																																																																																																																																								
J835-AL33a	前副框加工圖																																																																																																																																																																																																																																																																																								
J835-AL36a	前副框加工圖																																																																																																																																																																																																																																																																																								
J835-AL37a	前副框加工圖																																																																																																																																																																																																																																																																																								
J835-AL42a	前副框加工圖																																																																																																																																																																																																																																																																																								
J835-AL42b	前副框加工圖																																																																																																																																																																																																																																																																																								
J835-AL42c	前副框加工圖																																																																																																																																																																																																																																																																																								
J835-AL43a	前副框加工圖																																																																																																																																																																																																																																																																																								
J835-AL44a	前副框加工圖																																																																																																																																																																																																																																																																																								
J835-AL45a	前副框加工圖																																																																																																																																																																																																																																																																																								
J835-AL45b	前副框加工圖																																																																																																																																																																																																																																																																																								
J835-AL45c	前副框加工圖																																																																																																																																																																																																																																																																																								
J835-AL48a	前副框加工圖																																																																																																																																																																																																																																																																																								
J835-AL48b	前副框加工圖																																																																																																																																																																																																																																																																																								
J835-AL48c	前副框加工圖																																																																																																																																																																																																																																																																																								
J835-AL49a	前副框加工圖																																																																																																																																																																																																																																																																																								
J835-LK56a	G/F企橫料位置圖																																																																																																																																																																																																																																																																																								
J835-LK56b	1/F企橫料位置圖																																																																																																																																																																																																																																																																																								
J835-LK56	企橫料位置圖																																																																																																																																																																																																																																																																																								
J835-LK57	企橫料位置圖																																																																																																																																																																																																																																																																																								
J835-LK58	企橫料位置圖																																																																																																																																																																																																																																																																																								
J835-LK59	企橫料位置圖																																																																																																																																																																																																																																																																																								
J835-LK60	企橫料位置圖																																																																																																																																																																																																																																																																																								
J835-LK61	企橫料位置圖																																																																																																																																																																																																																																																																																								
J835-LK62	企橫料位置圖																																																																																																																																																																																																																																																																																								
J835-LK63	企橫料位置圖																																																																																																																																																																																																																																																																																								

圖則登記表
DRAWING REGISTER

工程名稱 Project Title: 將軍澳66D平台		年	接收日期 Receiving Date (適用於客戶圖則)						
GLASS WALL 前副框加工圖			月						
工程編號 Project No: J-835			日						
分發予 Distributed To		年	發出日期 Issued Date						
			月	16	16				
			日	12	12				
			22	29					
圖則編號 Drg. No.	圖則名稱 Drawing Title	修訂編號 Revision No.							
J835-LK64	企橫料位置圖		新增						
J835-LK65	企橫料位置圖		新增						
J835-LK66	企橫料位置圖		新增						
J835-LK67	企橫料位置圖		新增						

EG-DWG3



美特鋁質 有限公司
MIDI Aluminium Fabricator Ltd.

产品编号	L(MM)	数量	A	N	M	B	N1	M1	备注
		16							

工程號	J835	地盤	將軍澳66D平台
-----	------	----	----------

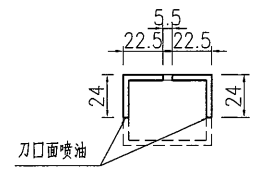

50.3x40x3mm厚鋁通削成
24x22.5x3mm厚鋁角

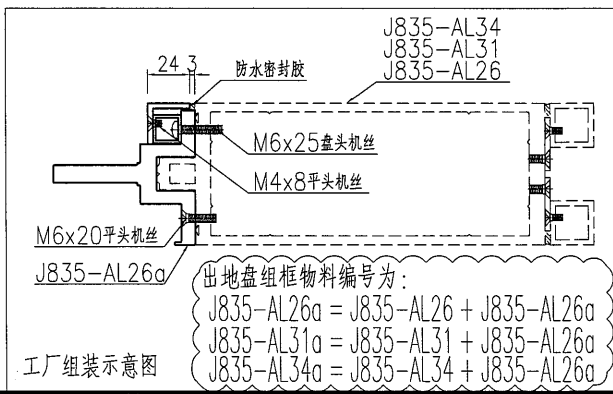
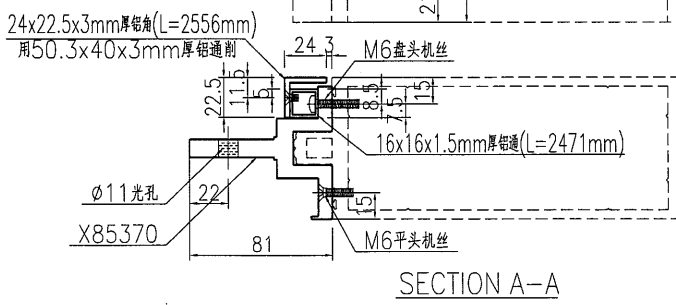
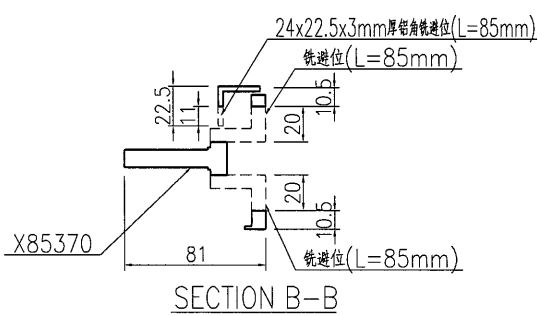
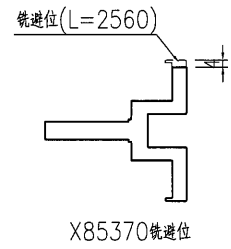
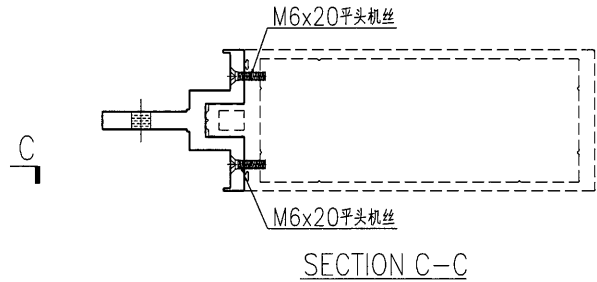
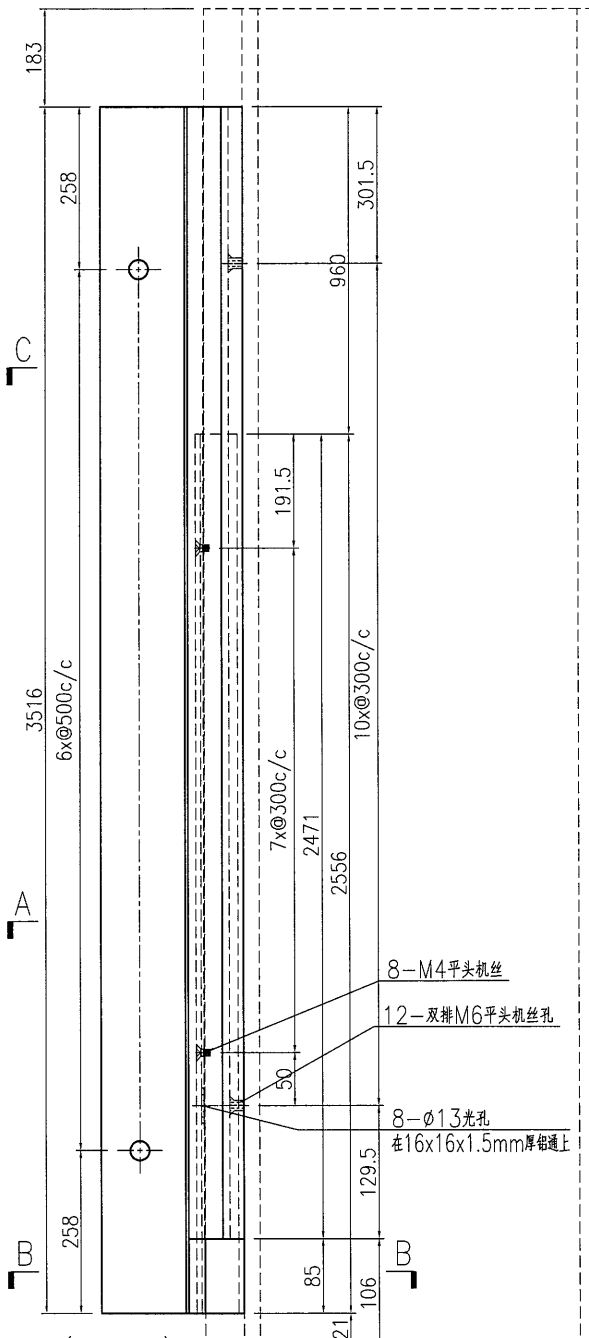

名稱	前副框加工圖	制圖	曾建平	2016-12-02	修改	A		
材料	X85370+24x22.5x3mm厚鋁角+16x16x1.5mm厚鋁通	復核			日期	2016-12-29		
顏色	PPG UCT515482XL(RY)-3 3 Coats 深灰色	批准			圖號	J835-AL26a		

EG-DWG3



美特鋁質有限公司
MIDI Aluminium Fabricator Ltd.

产品编号	L(MM)	数量	A	N	M	B	N1	M1	备注
		16							

工程號	J835	地盤	將軍澳66D平台
-----	------	----	----------

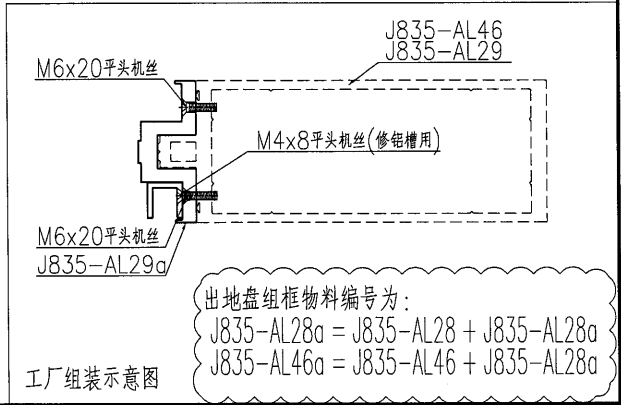
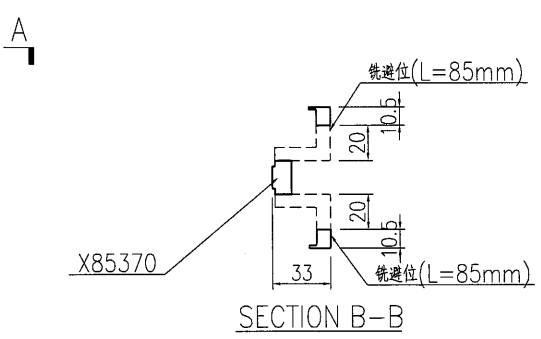
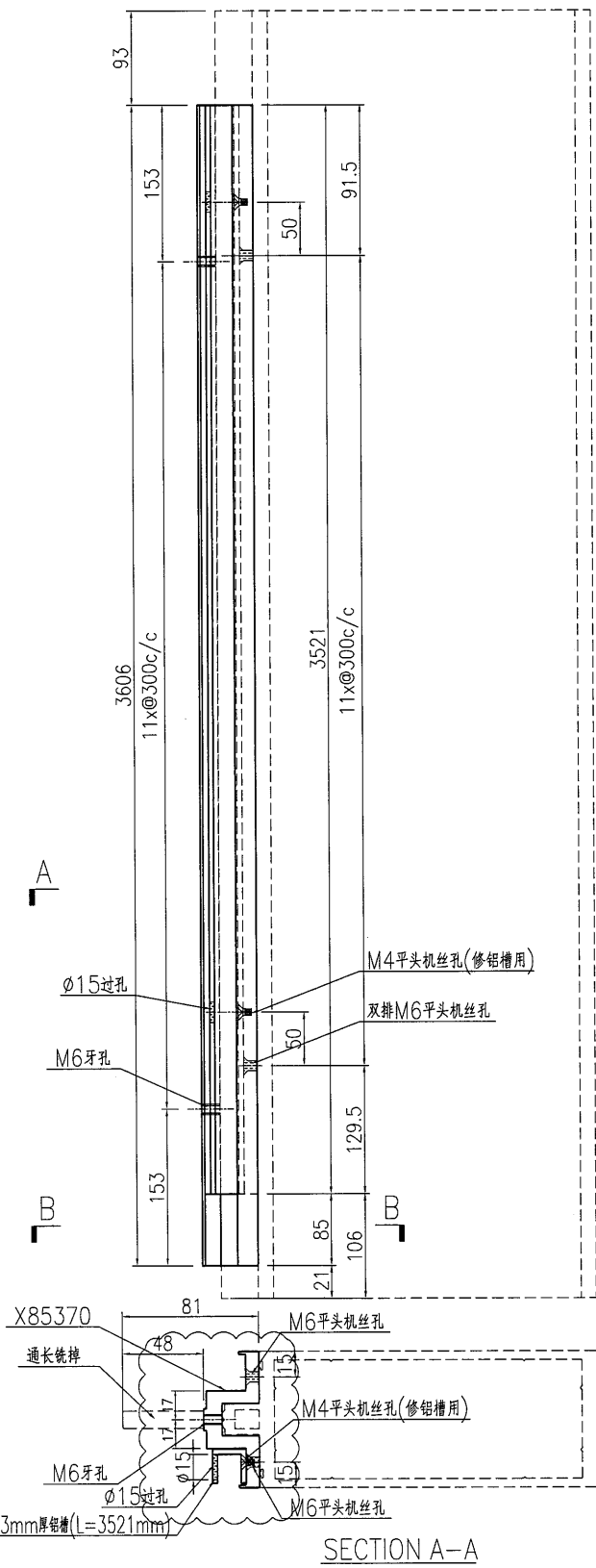

名稱	前副框加工圖	制圖	曾建平	2016-12-02	修改	A		
材料	X85370+20x20x3mm厚铝槽	復核			日期	2016-12-29		
顏色	PPG UCT515482XL(RY)-3.3 Coats 漆炮	批准			圖號	J835-AL28a		

EG-DWG3



美特铝质 有限公司
MIDI Aluminium Fabricator Ltd.

产品编号	L(MM)	数量	A	N	M	B	N1	M1	备注
		16							

工程號	J835	地盤	將軍澳66D平台
-----	------	----	----------

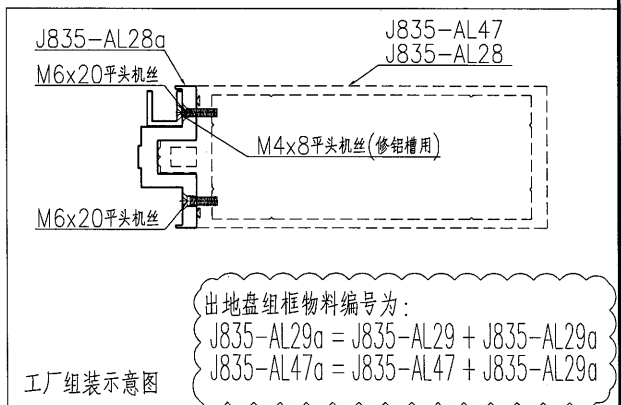
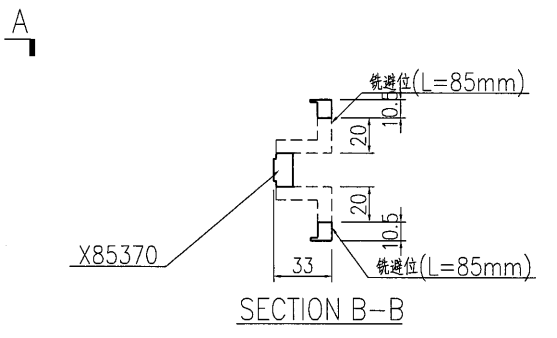
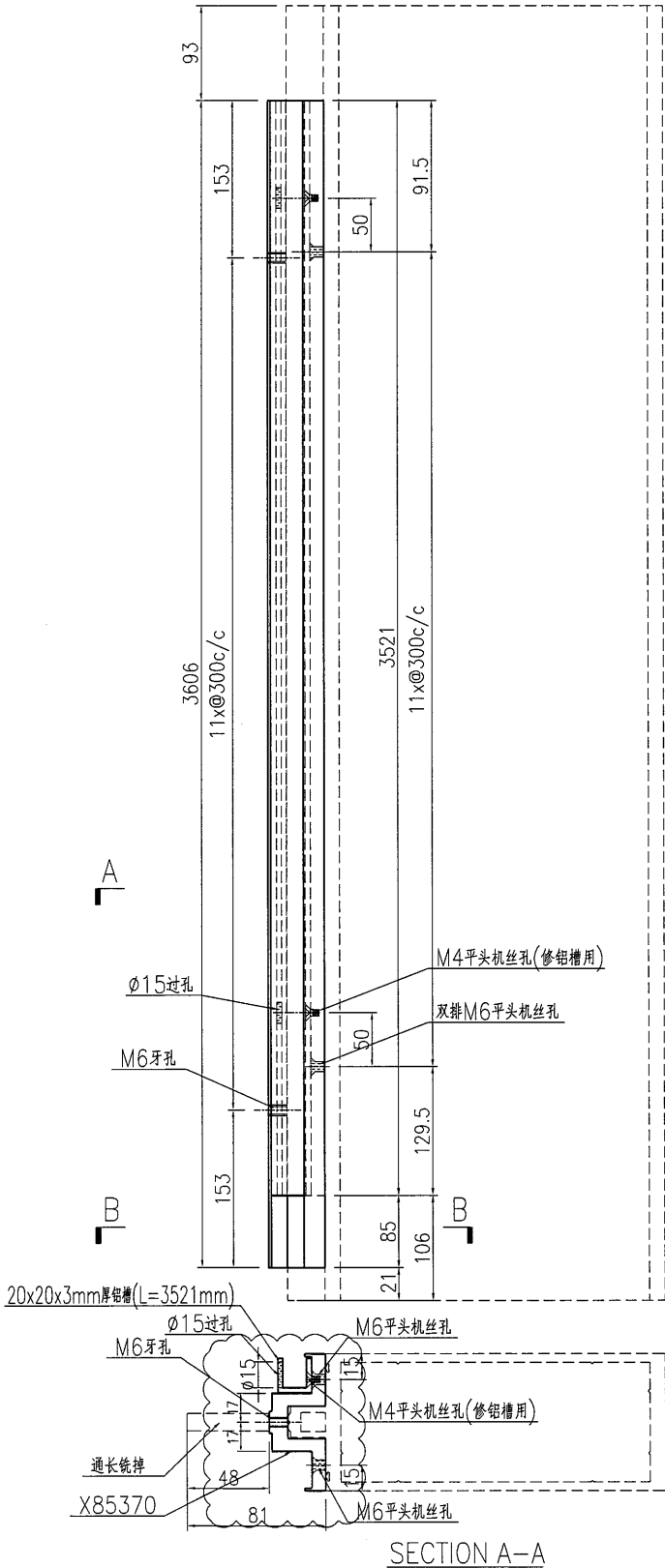

名稱	前副框加工圖	制圖	曾建平	2016-12-02	修改	A		
材料	X85370+20x20x3mm厚鋁槽	復核			日期	2016-12-29		
顏色	PPG UCT515482XL(RY)-3 3 Coats 深灰色	批准			圖號	J835-AL29a		

EG-DWG3

美特铝质 有限公司
MIDI Aluminium Fabricator Ltd.

产品编号	L(MM)	数量	A	N	M	B	N1	M1	备注
		1							

工程號 J835 地盤 將軍澳66D平台

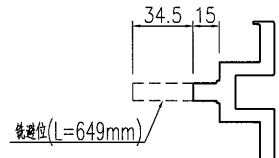
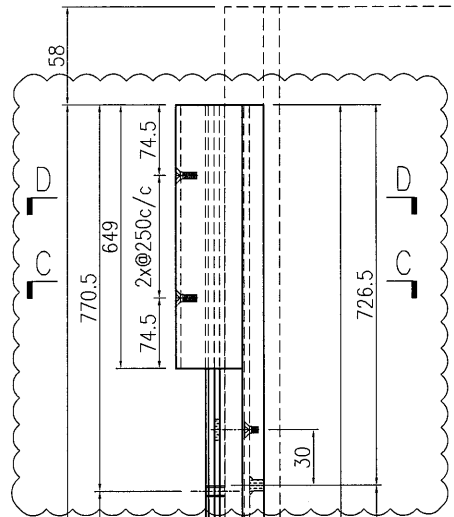
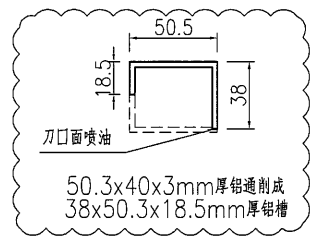

SECTION D-D

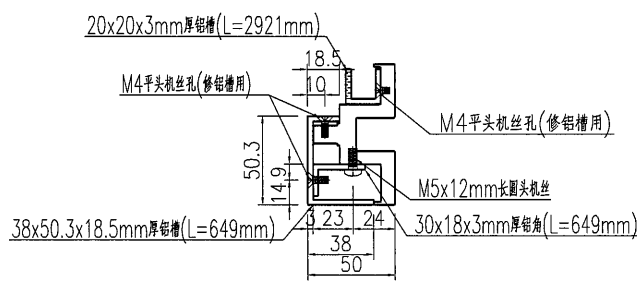

SECTION C-C

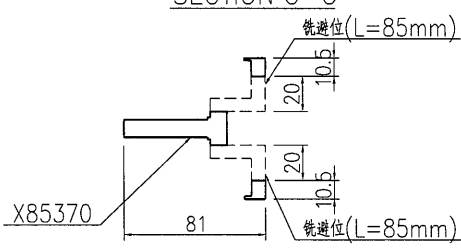

SECTION B-B

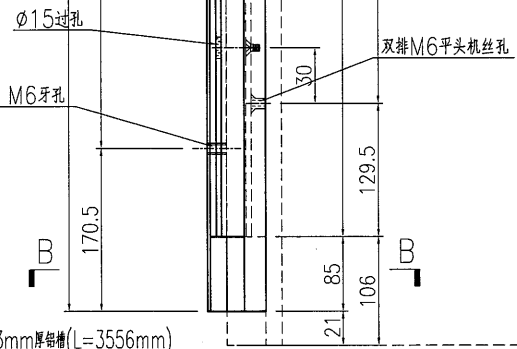

SECTION A-A

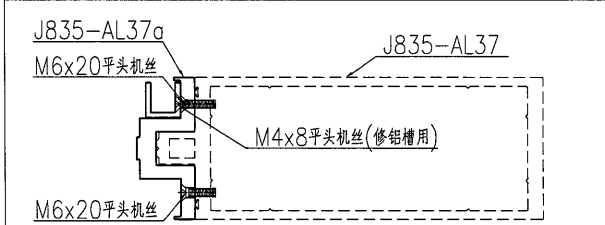

出地盤組框物料編號為: J835-AL37a
J835-AL37a = J835-AL37 + J835-AL37a

工廠組裝示意圖

名稱	前副框加工圖	制圖	曾建平	2016-12-02	修改	A		
材料	X85370+20x20x3mm厚鋁槽+38x50.3x18.5mm厚鋁角+30x18x3mm厚鋁	復核			日期	2016-12-29		
顏色	PPG UCT515482XL(RY)-3 3 Coats 深灰色	批准			圖號	J835-AL37a		

EG-DWG3

美特鋁質 有限公司
MIDI Aluminium Fabricator Ltd.

产品编号	L(MM)	数量	A	N	M	B	N1	M1	备注
		2							

工程號 J835 地盤 將軍澳66D平台

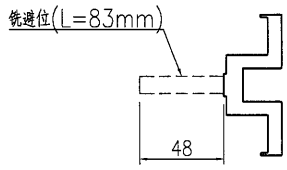
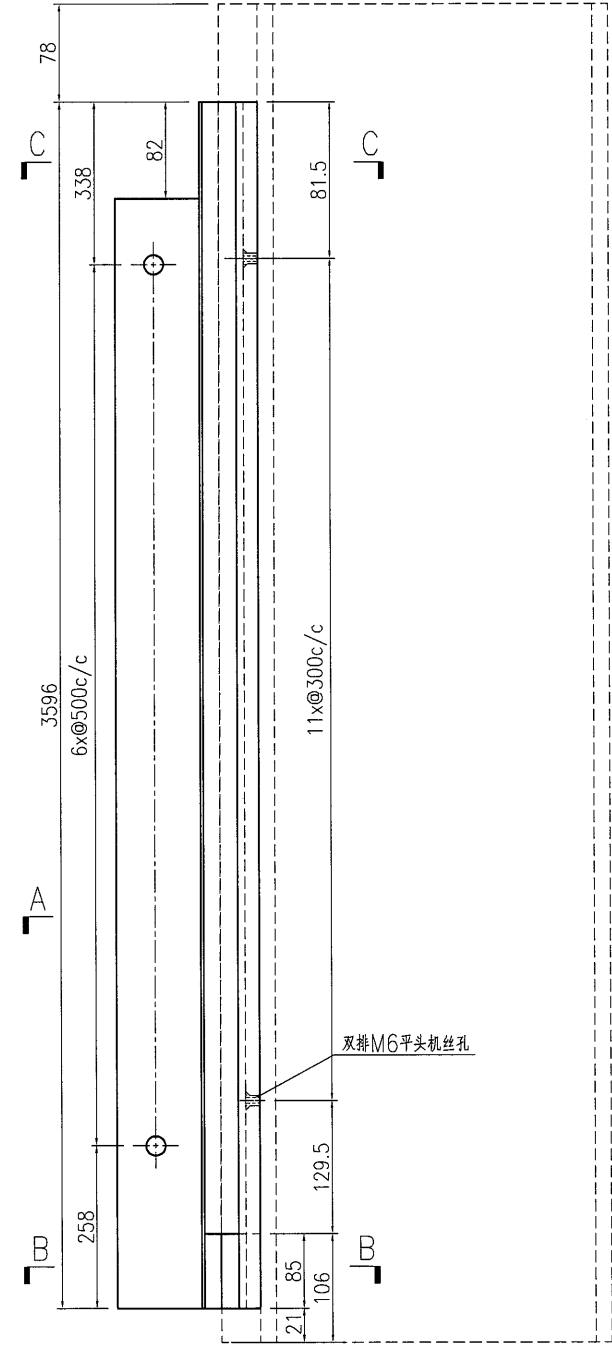

SECTION C-C

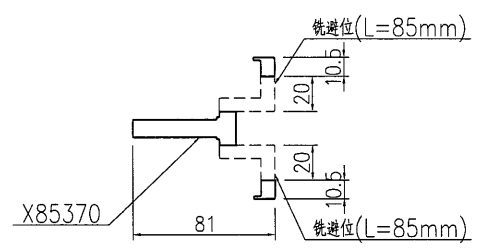

SECTION B-B

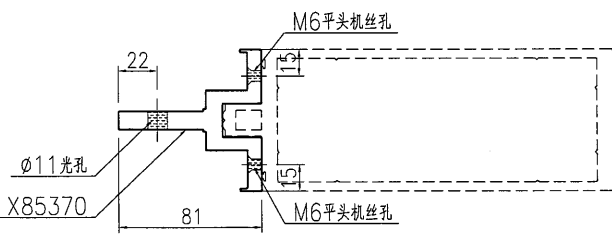

SECTION A-A

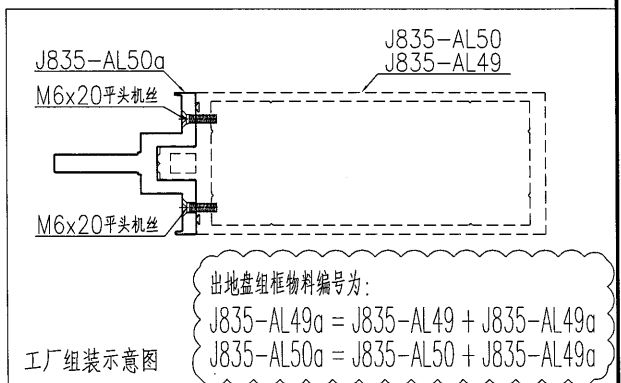

名稱	前副框加工圖	制圖	曾建平	2016-12-02	修改	A		
材料	X85370	復核			日期	2016-12-29		
顏色	PPG UCT515482XL(RY)-3 3 Coats 深灰色	批准			圖號	J835-AL49a		

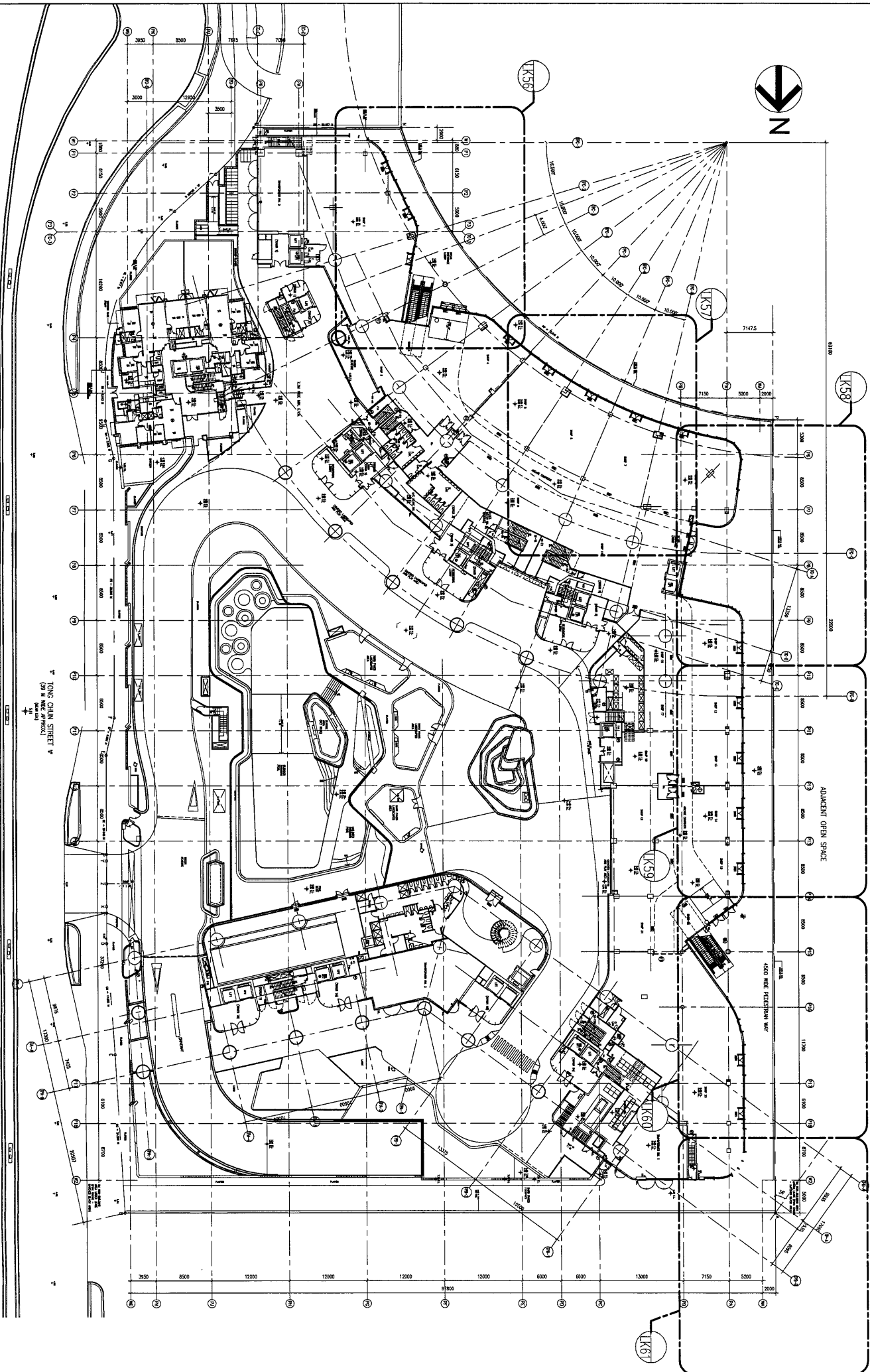

美特鋁質有限公司
MDI Aluminium Fabricator Ltd.

工程號: J-835	窗號: -	數量: -	繪圖: 曾建平	日期: 2016.12.29	批准:	日期:	名稱: G/F 企機料位置圖	圖号: J835-LK56a
地盤: 將軍澳60D平台	顏色: -	位置: -	校核:	日期:	採用: 地盤 <input checked="" type="checkbox"/> 工廠口		版本:	版本:

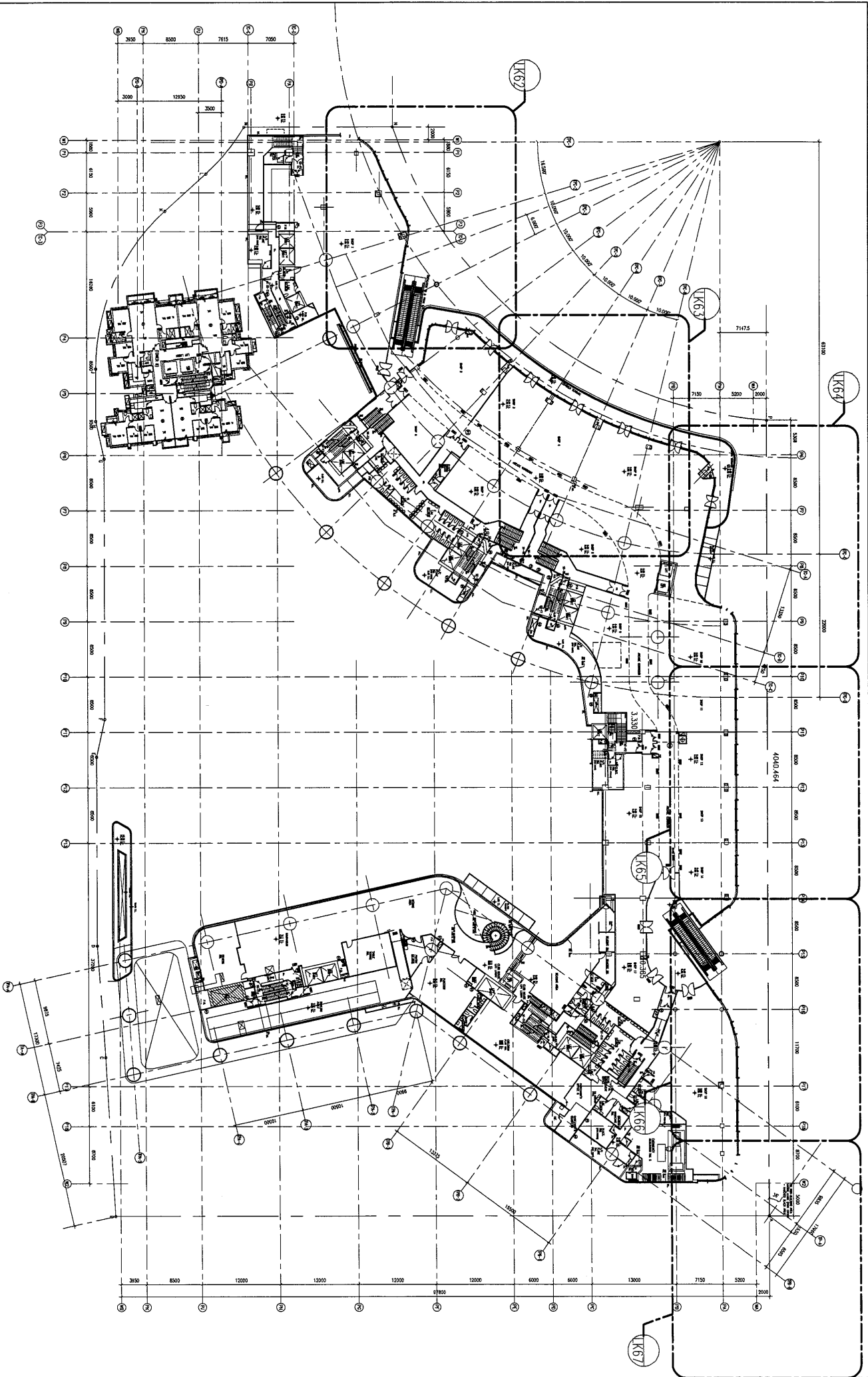

美特鋁質有限公司
MIDI Aluminium Fabricator Ltd.

工程號: J-835	窗號: -	數量: -	繪圖: 曾建平	日期: 2016.12.29	批准:	日期:	名稱: 工廠結構位置圖	圖号: 1835-LK56b
地盤: 將軍澳60平台	顏色: -	位置: -	校核:		採用: 地盤 <input checked="" type="checkbox"/> 工廠 <input type="checkbox"/> 工廠 <input type="checkbox"/>		版本:	版本:

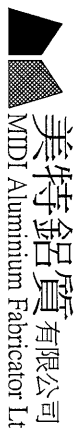
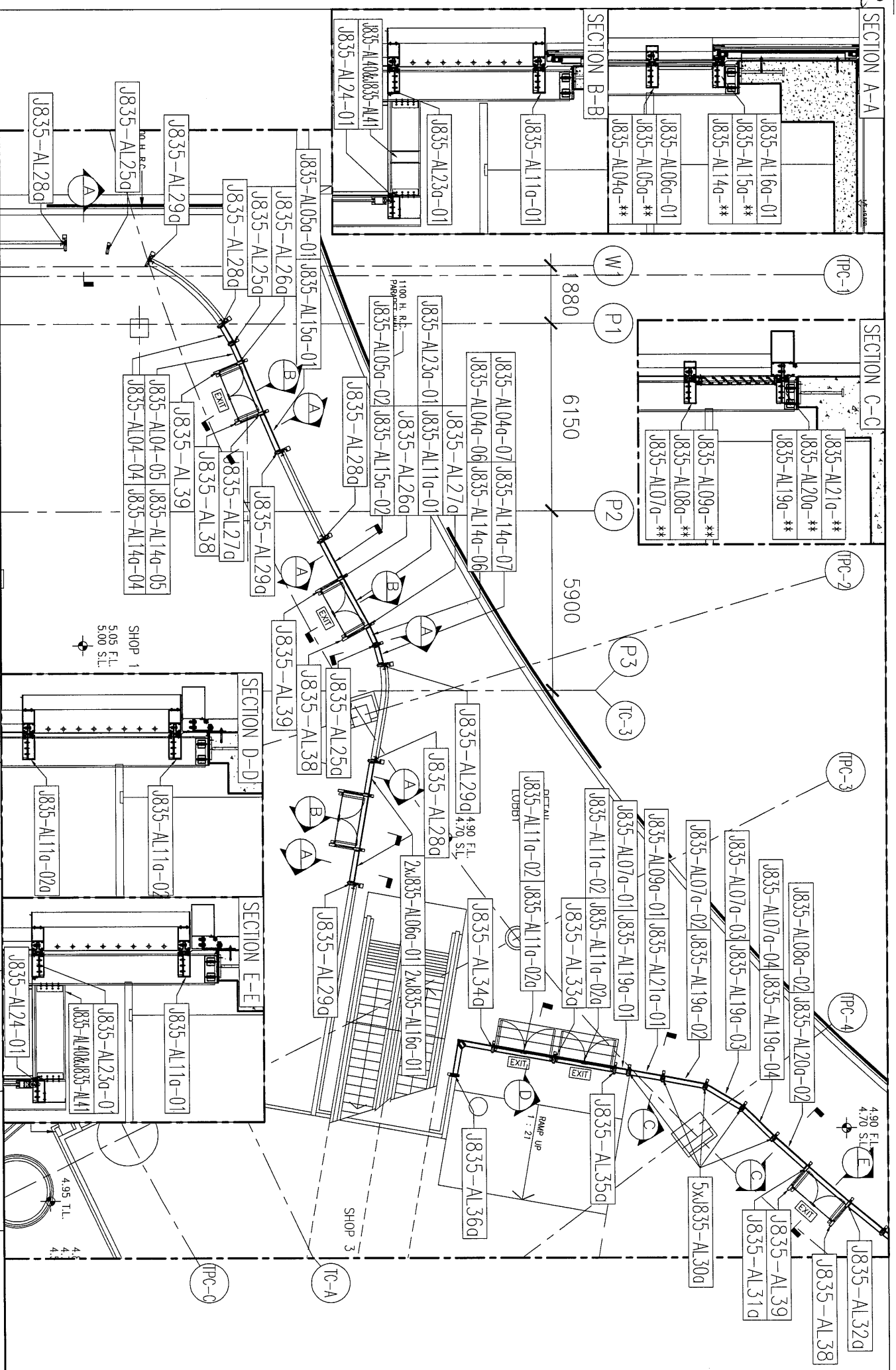

美特鋁質有限公司 MDI Aluminium Fabricator Ltd.	工程號: J835	窗號: -	數量: -	繪圖: 曾建平	日期: 2016.12.29	批准: -	名稱: 企橫料位置圖
	地盤: 將軍澳60平台	顏色: -	位置: -	校核: -	日期: -	採用: 地盤 <input type="checkbox"/> 工廠口 <input type="checkbox"/>	圖号: J835-LK56
							版次: -

19

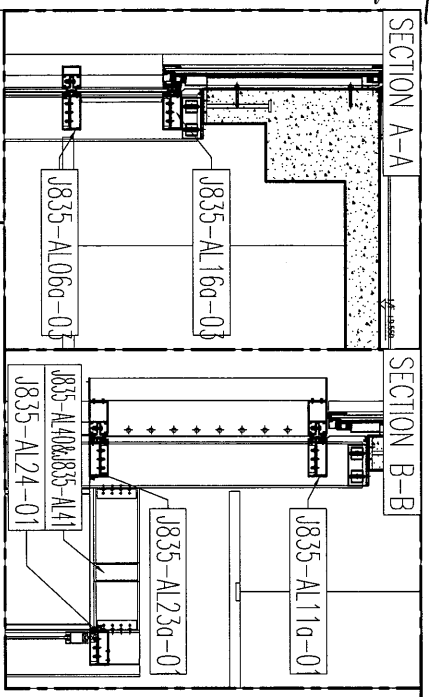

ADJACENT OPEN SPACE

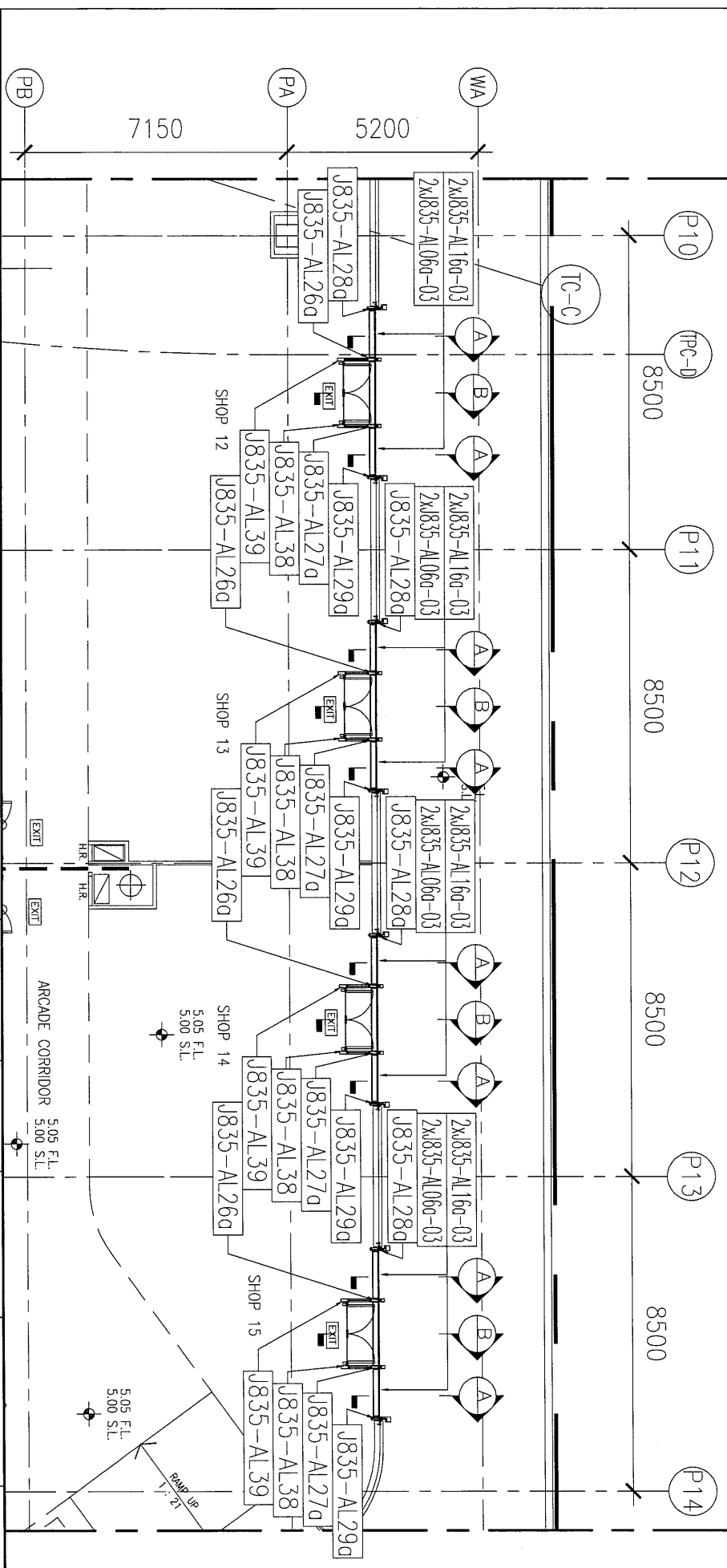

<p>美特鋁質有限公司 MIDI Aluminium Fabricator Ltd.</p>	工程號: J835	窗號: -	數量: -	繪圖: 曾建平	日期: 2016.12.29	批准:	日期:	名稱: 企橫料位置圖	圖號: J835-LK59
	地盤: 滙豐60D平台	顏色: -	位置: -	校核:	日期:	採用: 地盤 <input type="checkbox"/> 工廠 <input type="checkbox"/>	版次:	版次:	

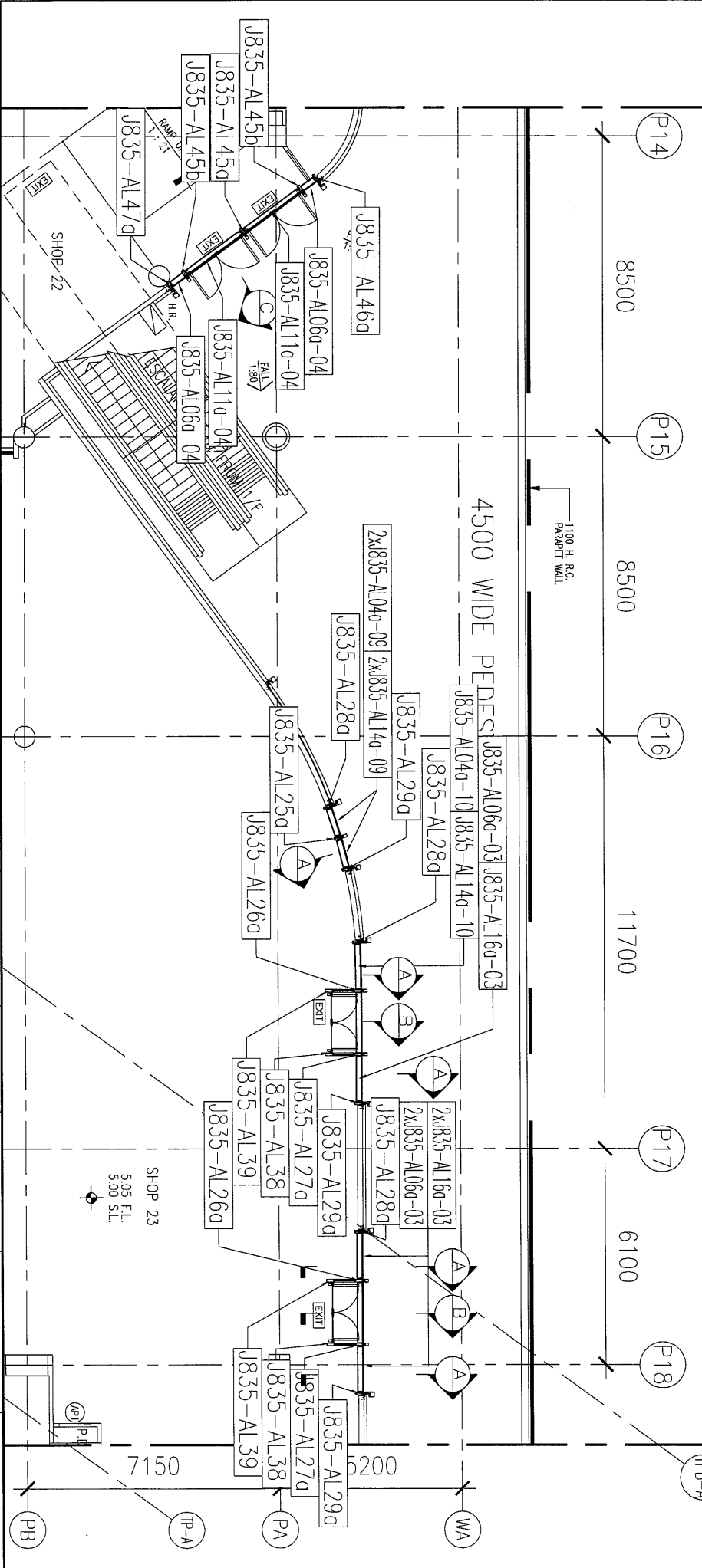
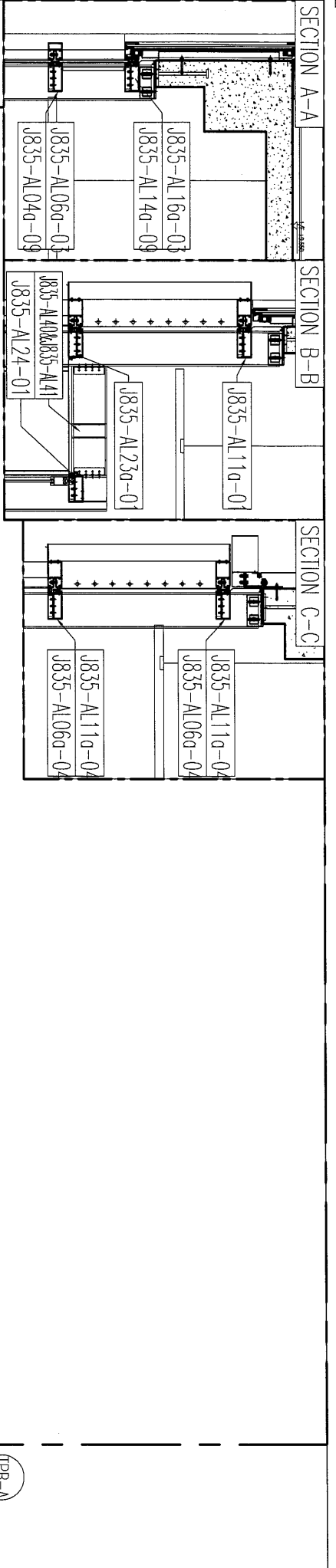

工程號: J835	窗號: -	數量: -	繪圖: 曾建平	日期: 2016.12.29	批准:	日期:	名稱: 企橫料位置圖
地點: 將軍澳60平台	顏色: -	位置: -	校核:	日期:	採用: 地盤 <input type="checkbox"/> 工廠 <input type="checkbox"/>		圖號: J835-LK60
							版次:
							版次:

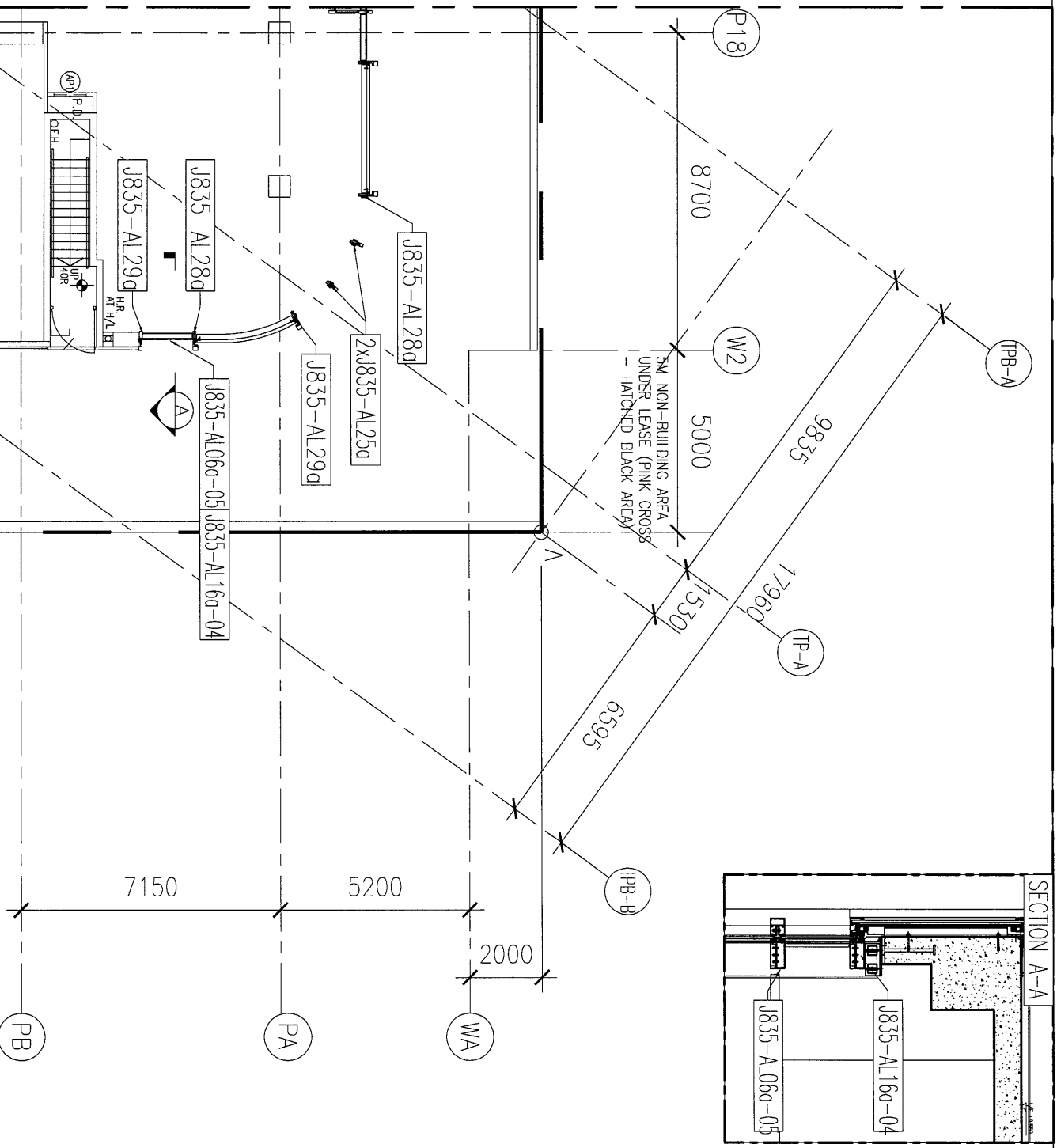

美特鋁質有限公司
MDI Aluminium Fabricator Ltd.

工程號: J835	窗號: -	數量: -	繪圖: 曾建平	日期: 2016.12.29	批准:	日期:	名稱: 企橫料位置圖	圖号: J835-LK61
地盤: 將軍澳60D平台	顏色: -	位置: -	校核:		採用: 地盤	工廠口	版次:	版次:

22

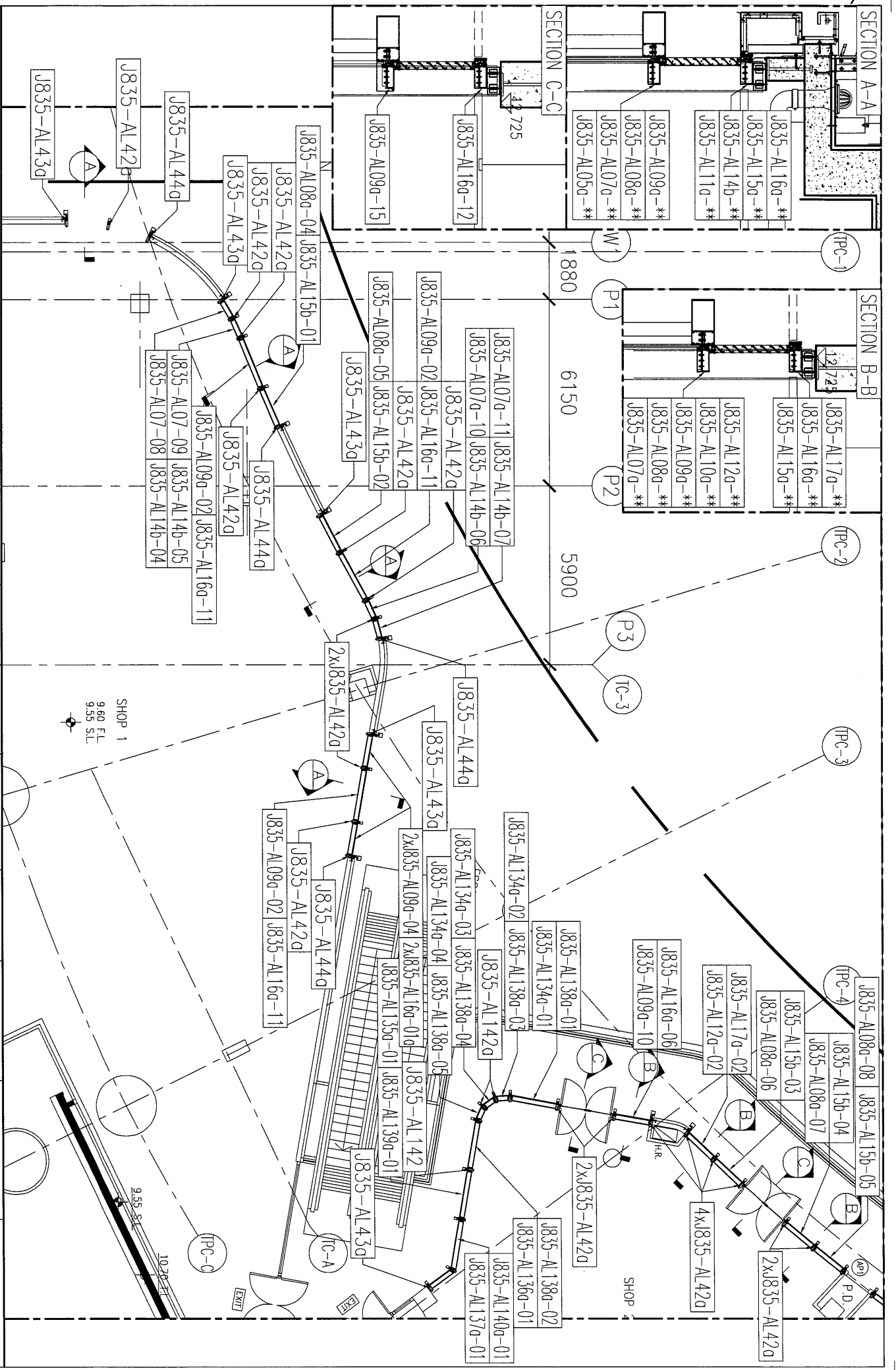

工程號: J835	窗號: -	數量: -	繪圖: 曾建平	日期: 2016.12.29	批准: -	名稱: 企機料位置圖
地盤: 將軍澳66D平台	顏色: -	位置: -	校核: -	日期: -	採用: 地盤 <input checked="" type="checkbox"/> 工廠口 <input type="checkbox"/>	圖號: J835-LK62
						版本: -
						圖號: J835-LK62
						版本: -

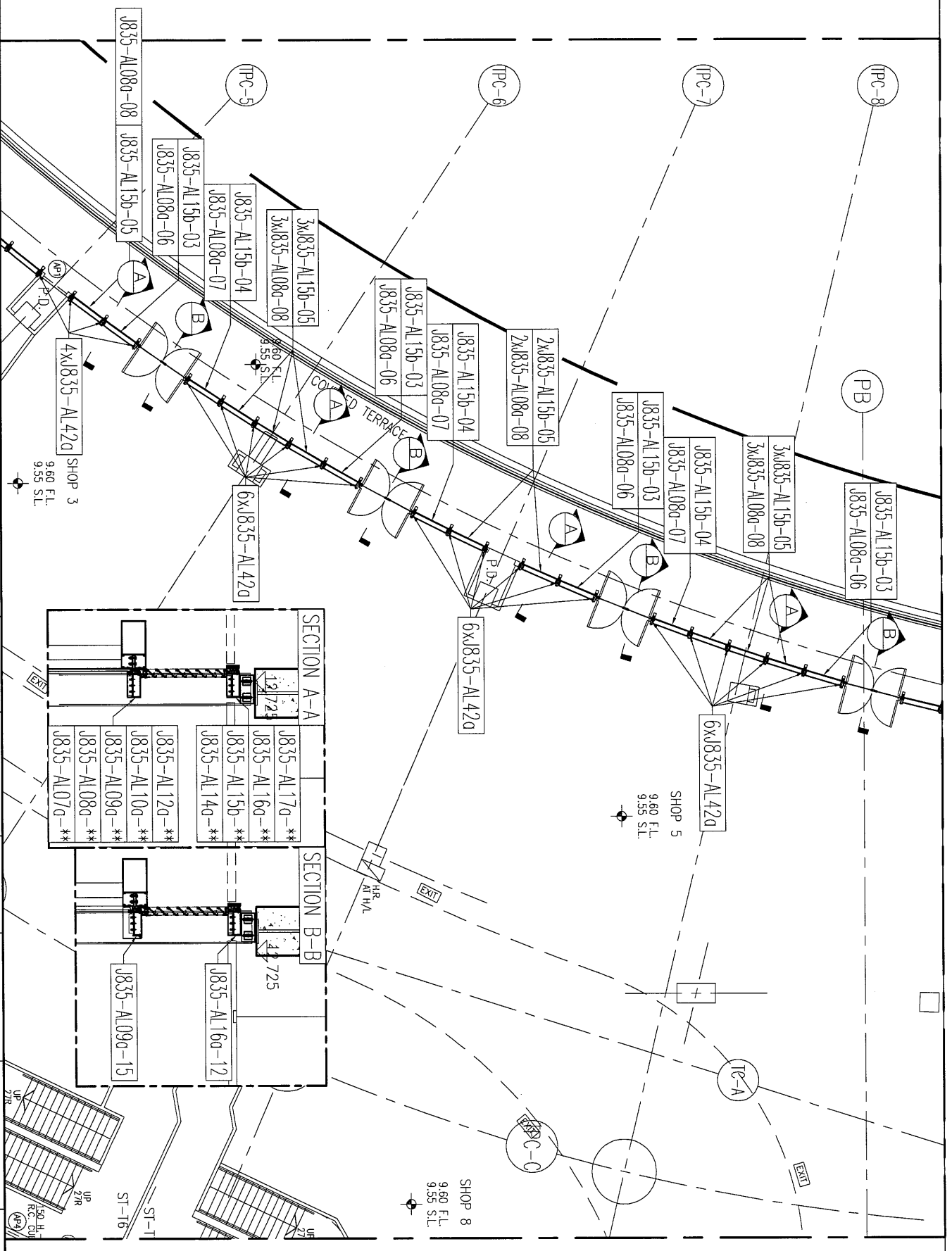

SECTION A-A	SECTION B-B
121725	11725
J835-AL170-**-**	J835-AL160-121
J835-AL160-**-**	J835-AL090-15
J835-AL150-**-**	
J835-AL140-**-**	
J835-AL120-**-**	
J835-AL100-**-**	
J835-AL090-**-**	
J835-AL080-**-**	
J835-AL070-**-**	

工程號: J835	窗號: -	數量: -	繪圖: 曾建平	日期: 2016.12.29	批准: -	日期: -	名稱: 企橫料位置圖
地點: 將軍澳60D平台	顏色: -	位置: -	校核: -	日期: -	採用: 地盤	工廠口	圖號: J835-LK63
							版次: -
							版次: -

24

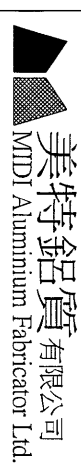
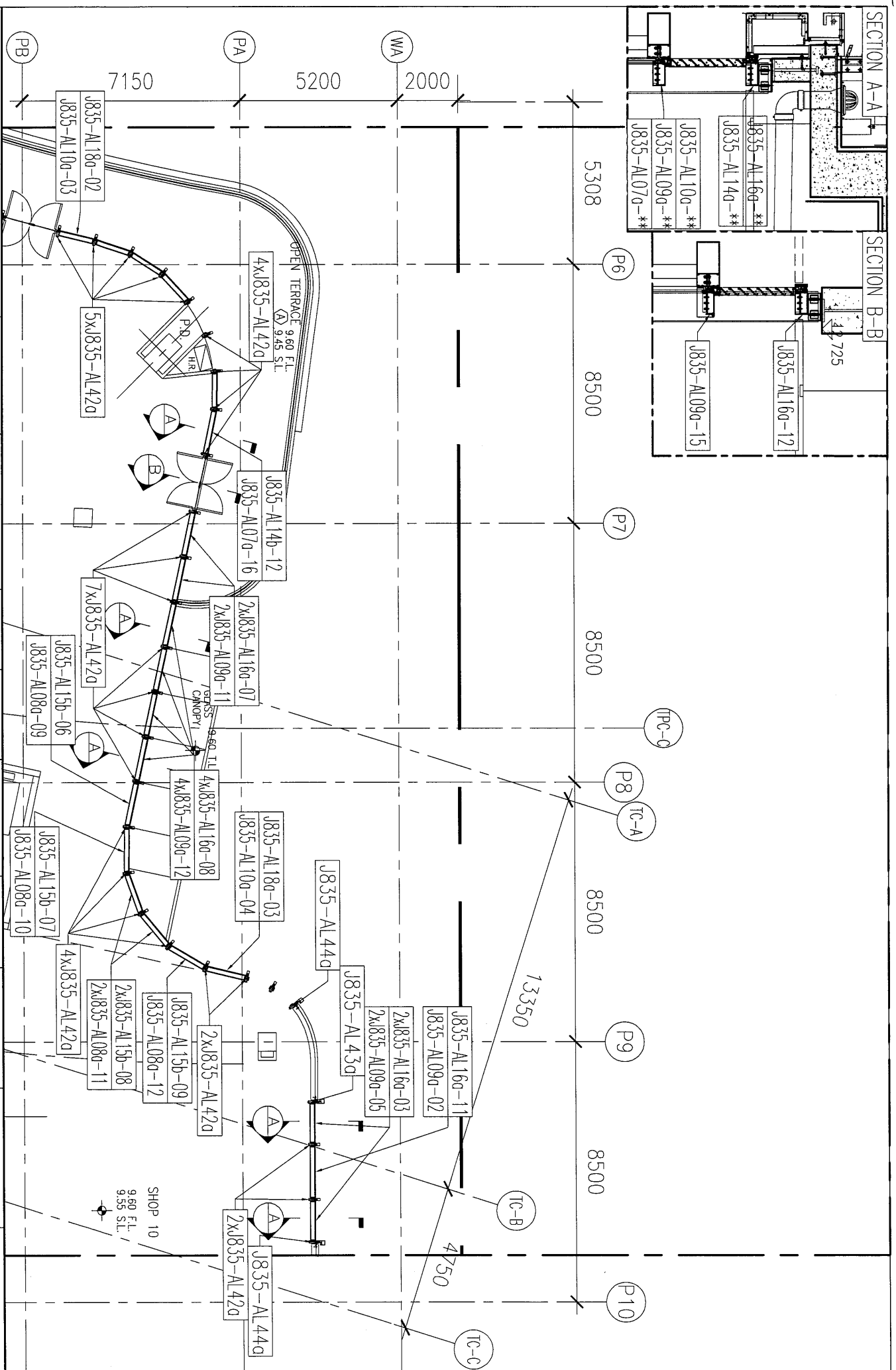

美特鋁質有限公司 MTD Aluminum Fabricator Ltd.	工程號: J835	窗號: -	數量: -	繪圖: 曾建平	日期: 2016.12.29	批准: -	日期: -	名稱: 企橫料位置圖	圖號: J835-LK64
	地盤: 將軍澳60D平台	顏色: -	位置: -	校核: -	日期: -	採用: 地盤 <input type="checkbox"/> 工廠 <input type="checkbox"/>	日期: -	版本: -	版本: -

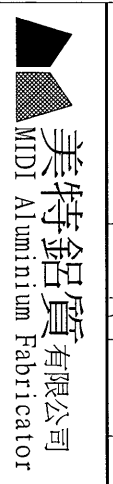
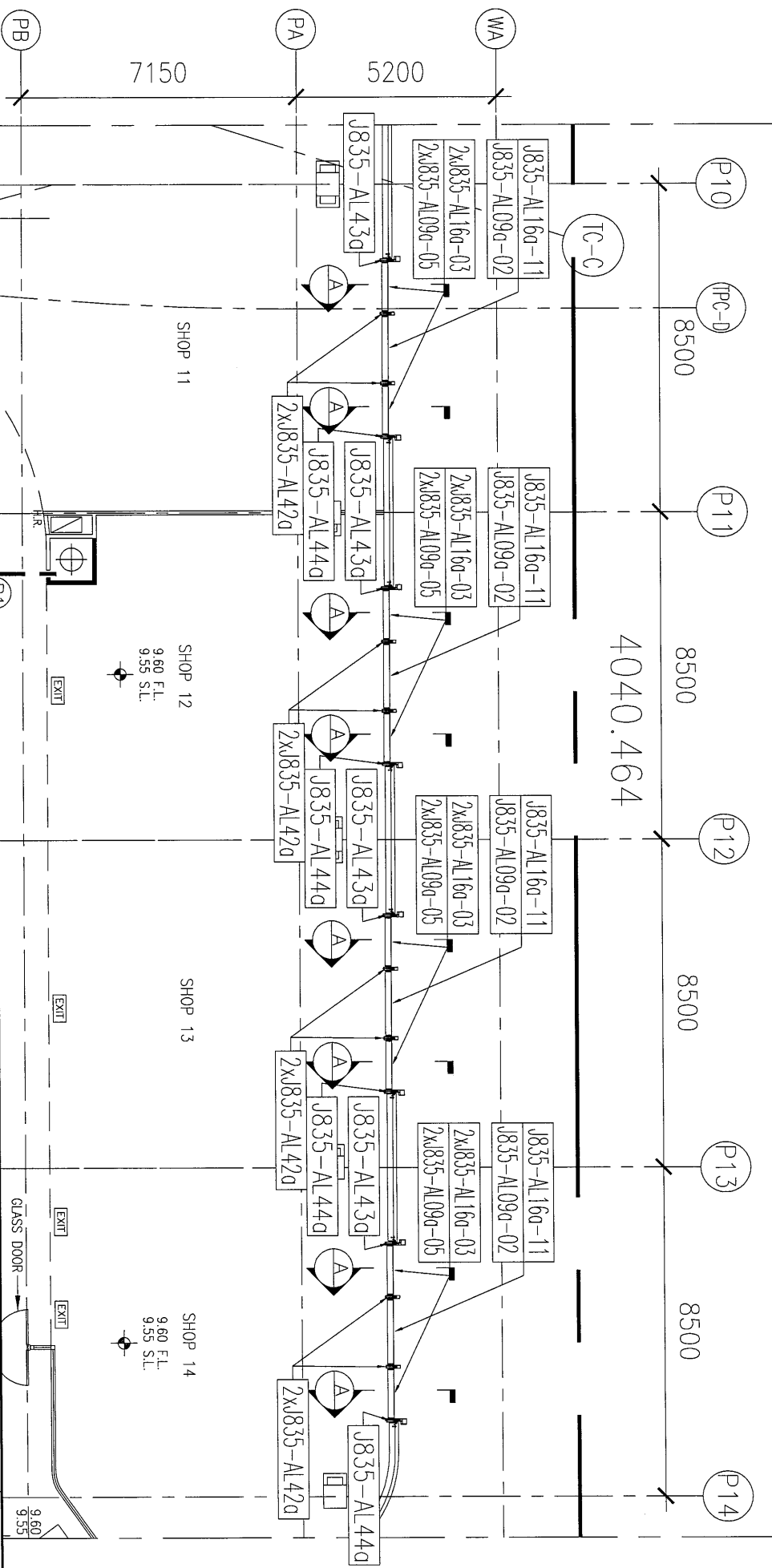
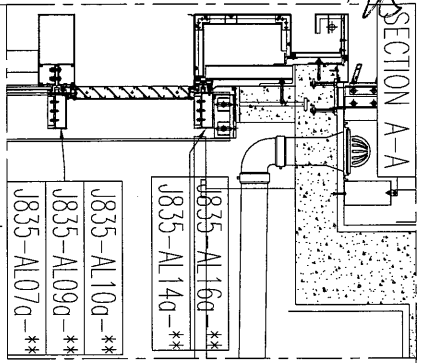

美特鋁質有限公司 MDI Aluminum Fabricator	工程號: J-835	窗號: -	數量: -	繪圖: 曾建平	日期: 2016.12.29	批准: -	日期: -	名稱: 企橫料位置圖	圖号: J835-LK65
	地點: 將軍澳60平台	顏色: -	位置: -	校核: -		採用: 地盤 <input checked="" type="checkbox"/> 工廠口		版次: -	版次: -

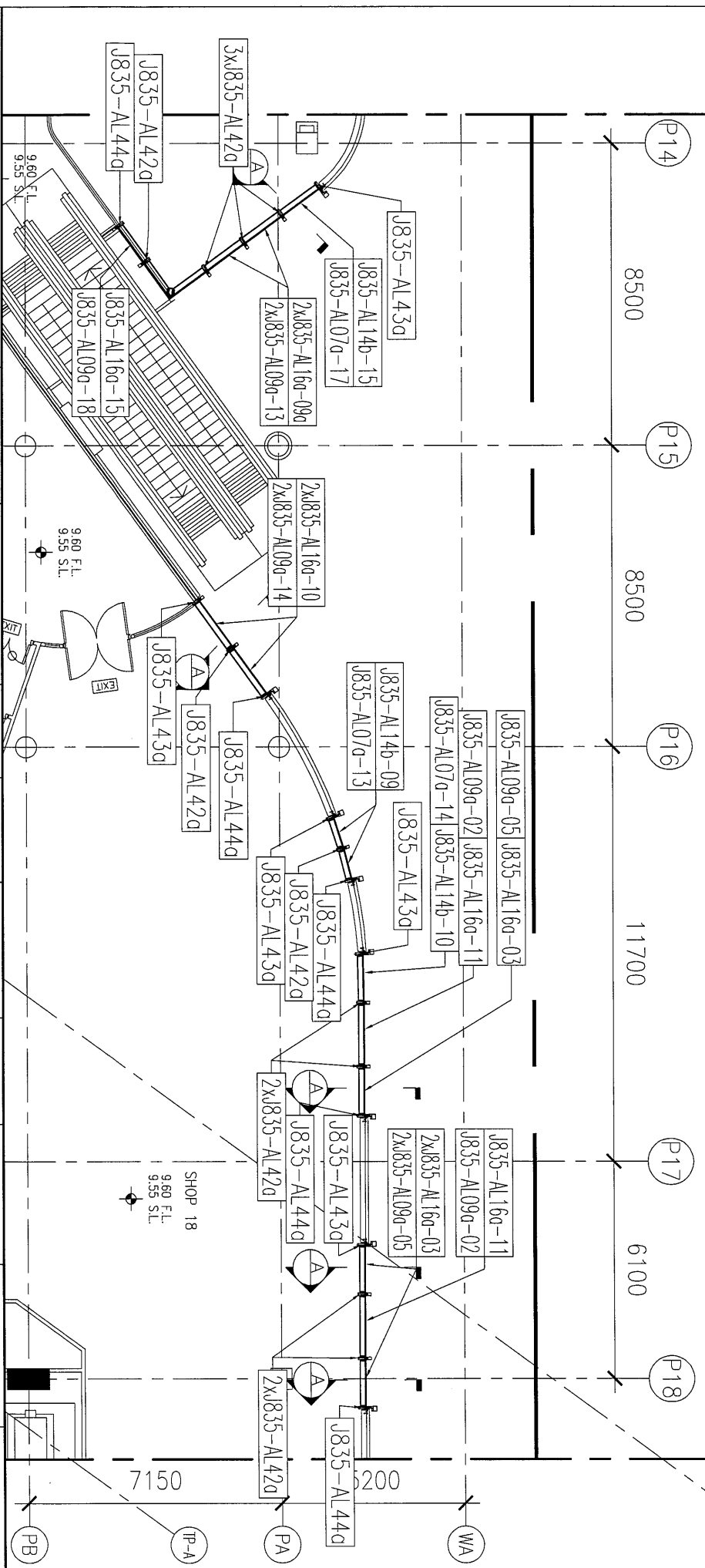
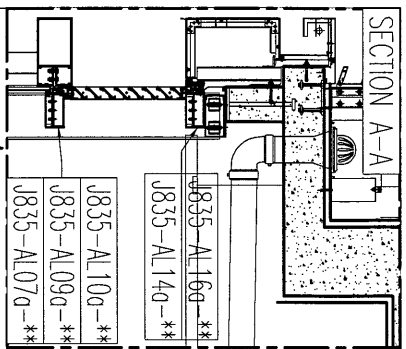

美特鋁質有限公司
 MIDI Aluminium Fabricator Ltd.

工程號: J835	窗號: -	數量: -	繪圖: 曾建平	日期: 2016.12.29	批准:	日期:	名稱: 企機料位置圖
地盤: 將軍澳66D平台	顏色: -	位置: -	校核:	日期:	採用: 地盤	工廠口	圖号: J835-LK66
							版次:
							版次:

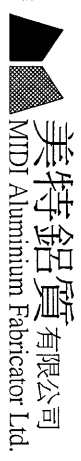
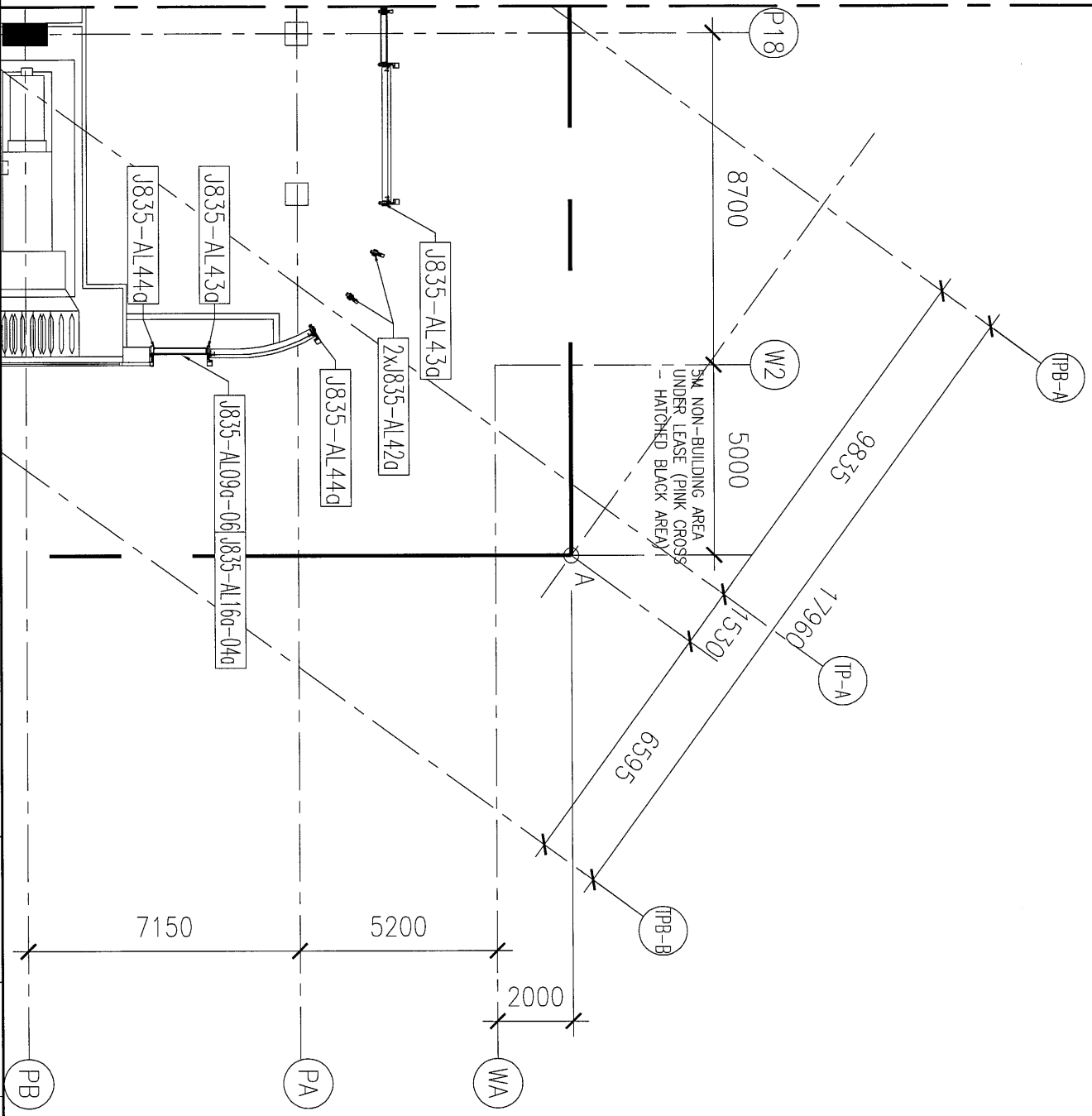

美特鋁質有限公司
MDI Aluminium Fabricator Ltd.

工程號: J835
地盤: 將軍澳60D平台

窗號: -
顏色: -

數量: -
位置: -

繪圖: 曾建平
日期: 2016.12.29

校核: -
日期: -

批准: -
日期: -

採用: 地盤 工廠

名稱: 企機料位置圖
圖號: J835-LK67

版本: -
版次: -



鋁材開料總表

工程號碼: J-835 工程名稱: 將軍澳天晉平臺

序號	鋁料編號	名稱	表面處理		開料長度	實用長料總數量		浪費率(%)
			顏色	層厚		支數	長度	
22	X85370	主橫前副框	深灰色		5610	58	325380	4.44
23	X85370 (1)	主企前副框	深灰色		4650	238	1106700	35.09
24	X85374	主橫前副框	深灰色		5610	29	162690	5.06
25	ME0001517	50.3x40x3mm厚 鋁通 (一開二)	深灰色		5610	38	213180	10.31
26	PE00E3057	16x16x1.5mm厚 鋁通	MILL		4060	63	255780	27.43
27	PE00E5005	20x20x3mm鋁槽	MILL		5810	68	395080	44.13
28	ME0001517 (1)	50.3x40x3mm厚 鋁通	深灰色		5610	5	28050	15.84
29	30x18x3mm厚鋁 角	用倉存料	MILL		6000	4	24000	1.72

送至: _____

由: _____

日期: _____

簡短說明: _____

共1頁 第1頁

打印日期: 2016/12/30 打印時間: 9:05

29

工程號碼: J-835, 工程名稱: 將軍澳天晉平臺
 開料長度: 5610, 總長料支數: 5, 總開料支數: 36
 鋸片厚度(mm): 4, 料頭尾總切除(mm): 20, 浪費率(%): 15.84

鋁材開料清單 ME0001517 (1)

鋁料 長度	窗號	編號(用料狀況)	實用長度(長料開數)	需要 支數	開料 支數	長料 支數	餘料 支數	編號(剩餘長度)
5610	J835-AL37a, J835-AL43a, J835-AL44a, J835-AL36a, J835-AL43a, J835-AL44a	(餘料)1, 1, 3, 1-5	649.0	36	36	5	3	1@(4284)x1 1@(366)x1 3@(366)x1 1@(4937)x1 2@(366)x1 3@(3631)x1 4@(366)x1 5@(2978)x1

工程號碼: J-835, 工程名稱: 將軍澳天晉平臺
 開料長度: 6000, 總長料支數: 4, 總開料支數: 36
 鋸片厚度(mm): 4, 料頭尾總切除(mm): 20, 浪費率(%): 1.72

鋁材開料清單 30x18x3mm厚鋁角

鋁料 長度	窗號	編號(用料狀況)	實用長度(長料開數)	需要 支數	開料 支數	長料 支數	餘料 支數	編號(剩餘長度)
6000	J835-AL37a, J835-AL43a, J835-AL44a, J835-AL36a, J835-AL43a, J835-AL44a	(餘料)1, 1, 3, 1-4	649.0	36	36	4	3	1@(4674)x1 1@(103)x1 3@(103)x1 1@(5327)x1 2@(103)x1 3@(5327)x1 4@(103)x1