



工程指示 / 要求簡箋(E.I.)

工程指示編號：EI 6537/16 修改版次：
 工程編號：J835 工程名稱：將軍澳 66D2平台
 工程項目：試水(幕牆) — 確認 啟用玻璃BM供訂購
 收件人：羅小姐 發件人：Edelie 日期：2016.12.22

要求提供 / 確認 事項：

- | | | |
|----------------------------------------------|-------------------------------------|-------------------------------|
| <input type="checkbox"/> 初步鋁料 B.M. | <input type="checkbox"/> 加工拆圖，然後生產 | <input type="checkbox"/> 尺寸表 |
| <input type="checkbox"/> 正式鋁料 B.M. | <input type="checkbox"/> 技術上資料 / 指示 | <input type="checkbox"/> 報價 |
| <input type="checkbox"/> 配件 B.M. | <input type="checkbox"/> 樣辦或貨品說明書 | <input type="checkbox"/> 分判合約 |
| <input checked="" type="checkbox"/> 其他：_____ | | |

內容：

請按附件如圖紙如2. 須按此

特原用

請在 2016.12.28 前完成上列要求。

附有關圖紙 / 文件：

1+

以上項目為：

- 原合約工程包 原合約工程加 / 減賬 新工程報價

原因：-

分發東莞各部門：

- () 生產技術總監 連附件 () 技術部 連附件 () 生產部 連附件 () 機械設計部 連附件
 () 採購部 連附件 () 生產統籌部 連附件
 () 質檢部 連附件 () 會計部 連附件 () 報關組 連附件 () 其他 _____ 連附件

分發香港各部門：

- () 行政部 連附件 () 會計部 連附件 () 統籌部 連附件 () 工程部地盤科文 連附件
 () 採購部 連附件 () QS 部 連附件 () 維修部 連附件 () 其他 _____ 連附件

傳遞編號：

HK 3091/16(FTP)

發件人簽署：

[Signature] 2016.12.22

項目經理簽署：

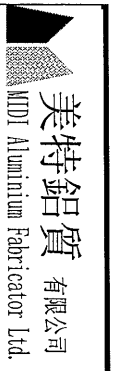

美特鋁質 有限公司
MDT Aluminium Fabricator Ltd.

工程號:	J-835	計算:	劉寶平	日期:	21/12/2016	送呈:	
地盤名稱:	將軍澳	核對:	王禮秋	日期:		副本:	
項目類別:	單元幕牆(試水)	批准:		日期:		A/C Code:	
BM編號:		修改版次:		總計玻璃面積 (平方米):	11.762	此BM依據最新施工圖資料計算	

序號	修改內容	玻璃圖號	顏色與類型	厚度 (mm)	玻璃尺寸		數量 (塊)	總面積 (平方米)	備注
					寬度W (mm)	高度H (mm)			
1		A-01a	XINYI	12	1563	2965	1	4.63	梗玻
2		A-04a	12mm THK. CLEAR TEMPERED GLASS		1563	3025	1	4.73	梗玻
3		A-07a	三鑫玻璃編號: D16060699		1563	1535	1	2.40	梗玻
4									
5							總計:	3	11.76

加工注意事項:

- 1). 本表中所有玻璃對角線尺寸偏差要求不超過正負2mm。
- 2). 本表中所有玻璃要求粗磨邊處理並倒棱角。
- 3). 本表中不同種類玻璃參照玻璃加工圖加工。
- 4). 本表中所有強化玻璃均需HEAT SOAK TEST。
- 5). 本表中所有強化玻璃之入爐方向均以寬度方向進入。
- 6). 本表中所有玻璃成品均需注明室內外面及其玻璃編號，以便識別。

類別		物料編號		
制圖	劉寶平	2016.12.21	圖號	835-GL01
修改			數量	見下表
日期			位置	
復核	王禮秋			
批准				

玻璃圖號	玻璃尺寸		數量 (塊)
	寬度W (mm)	高度H (mm)	
A-01a	1563	2965	1
A-04a	1563	3025	1
A-07a	1563	1535	1

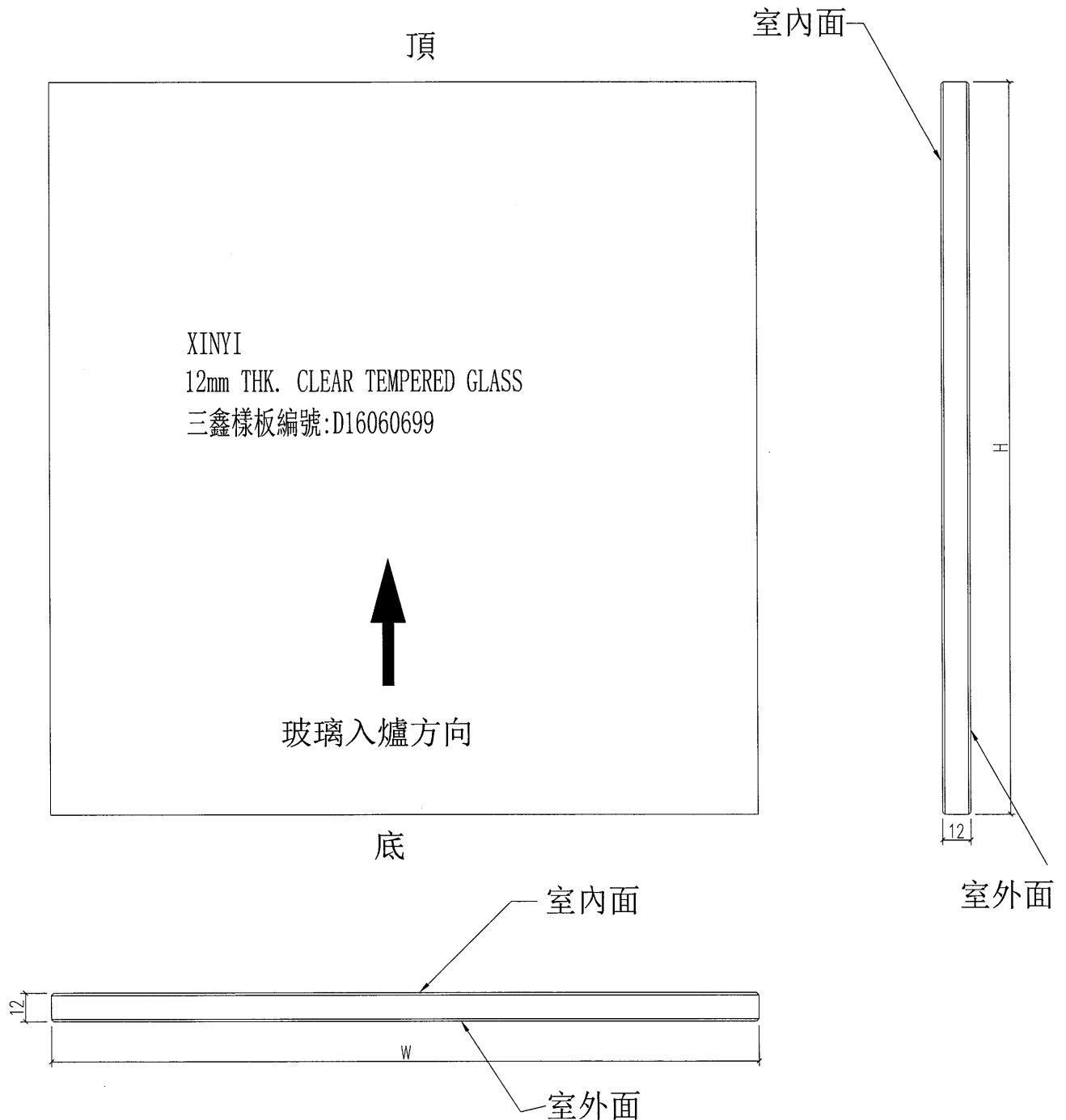

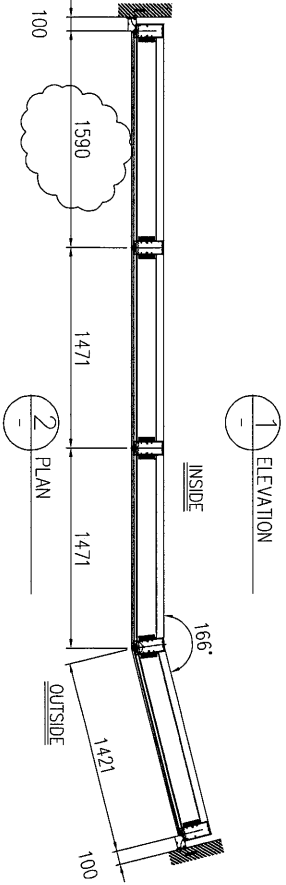
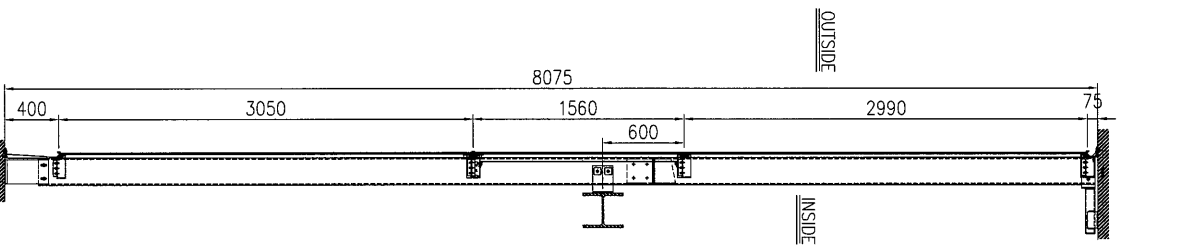
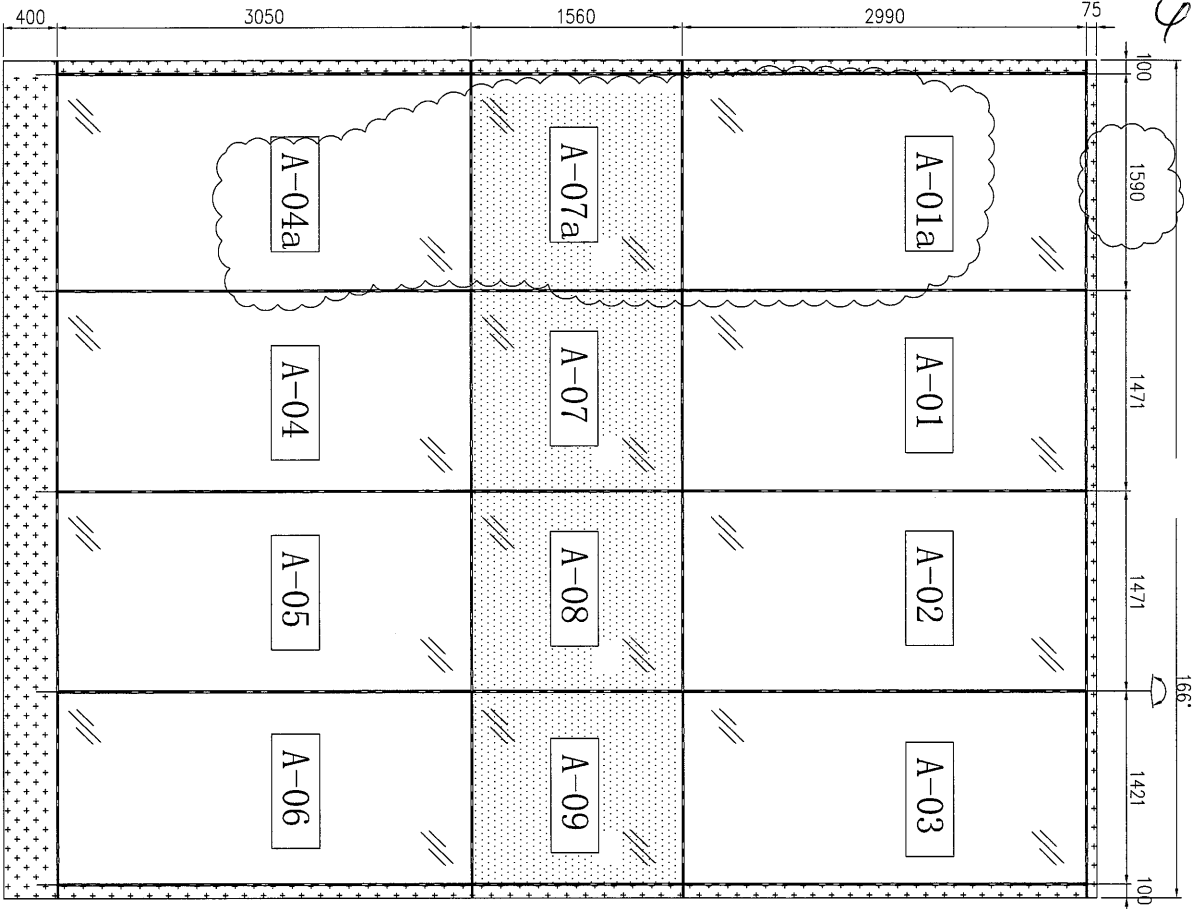

工程號	J-835	地盤	將軍澳天晉平臺
名稱	玻璃加工圖		採用
材料	12mm THK. CLEAR TEMPERED GLASS		地盤
顏色	--		工廠

附件



LEGEND:

-  12mm THK. CLEAR TEMPERED GLASS
-  + ALUM. BACK PANEL

B.D. Ref. 3/9243/12
F.P.B. Ref.

DATE/REVISION/AMENDMENTS
SUN HUNG KAI
ARCHITECTS AND ENGINEERS LTD.

44/F SUN HUNG KAI CENTRE, WANGCHAI, HONGKONG
TEL. 28278111
FAX 2827884

YEE FAI CONTRACTORS CO. LTD.
44/F SUN HUNG KAI CENTRE, WANGCHAI, HONGKONG
TEL. 28278111
FAX 28270717

英特銘實有限公司
MIDD (AMERICAN) PAPERWORK LTD.
610 Chee Kwo Ling Road, Kowloon
Tel: 23488211-4 Fax: (852)2727866

PROJECT
PROPOSED RESIDENTIAL
DEVELOPMENT AT
TSEUNG KWAN O
AREA 6802, T.K.O.T.L. 118

FILE NAME	ELEVATION, PLAN AND SECTION		
DRAWN BY			
CHECKED BY			
PRINTED DATE			
SCALE	1:10	DRAWING No.	REV.
JOB No.	J835-PT-301		
R.S.E.			

Lau Pak Lung
Senior Architect
FOR B.D. APPROVAL