

工程指示 / 要求簡箋(E.I.)

工程指示編號：EI 6390. 修改版次：
 工程編號：J835. 工程名稱：將軍澳 66D 平台
 工程項目：玻璃牆 - 確認 模具圖紙 X85480
 收件人：羅小姐. 發件人：Eddie 日期：2016.12.1.

要求提供 / 確認 事項：

- | | | |
|--|-------------------------------------|-------------------------------|
| <input type="checkbox"/> 初步鋁料 B.M. | <input type="checkbox"/> 加工拆圖，然後生產 | <input type="checkbox"/> 尺寸表 |
| <input type="checkbox"/> 正式鋁料 B.M. | <input type="checkbox"/> 技術上資料 / 指示 | <input type="checkbox"/> 報價 |
| <input type="checkbox"/> 配件 B.M. | <input type="checkbox"/> 樣辦或貨品說明書 | <input type="checkbox"/> 分判合約 |
| <input checked="" type="checkbox"/> 其他： <u>模具圖紙 X85480 -</u> | | |

內容：

現確認 模具圖紙 X85480.

煩請提供 300mm 長鋁辦料供確認。

請在 2016.12.3 前完成上列要求。

附有關圖紙 / 文件：

1+ 1頁

以上項目為：

- 原合約工程包 原合約工程加 / 減賬 新工程報價

原因：-

分發東莞各部門：

- () 生產技術總監 連附件 技術部 連附件 () 生產部 連附件 () 機械設計部 連附件
 () 採購部 連附件 生產統籌部 連附件
 () 質檢部 連附件 () 會計部 連附件 () 報關組 連附件 () 其他 _____ 連附件

分發香港各部門：

- () 行政部 連附件 () 會計部 連附件 () 統籌部 連附件 () 工程部地盤科文 連附件
 () 採購部 連附件 () QS 部 連附件 () 維修部 連附件 () 其他 _____ 連附件

傳遞編號：

HK2775/16 (FTP)

發件人簽署：

[Signature] 20.6.

項目經理簽署：

CUSTOMER	HONGKONG CO.	CUSTOMER APPROVAL	CUST PART NO.	X85480
			SECTION NO.	LH0088459

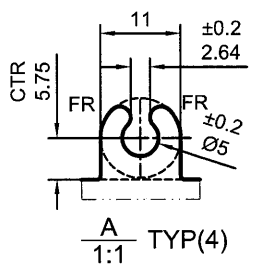
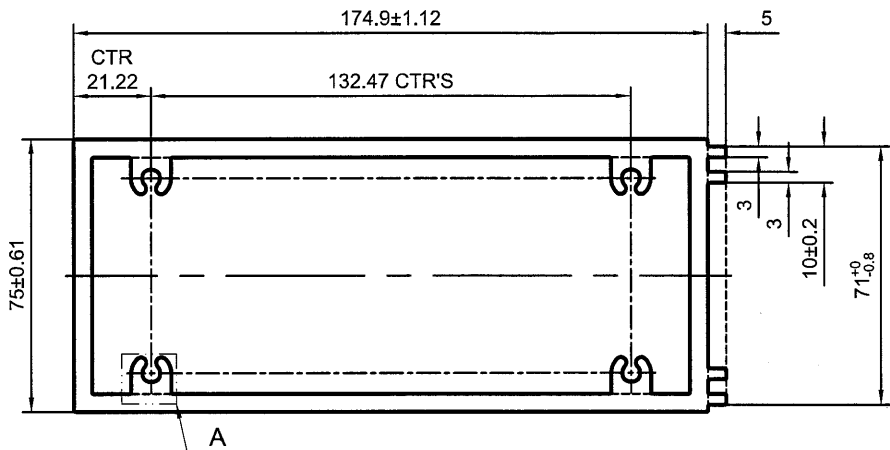

美特铝质有限公司
 承認圖面
 日期

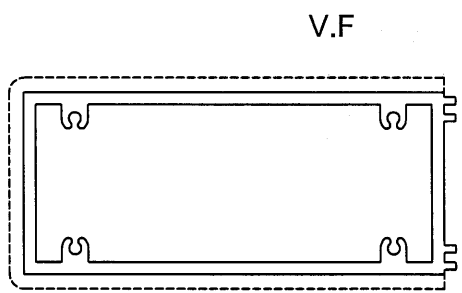
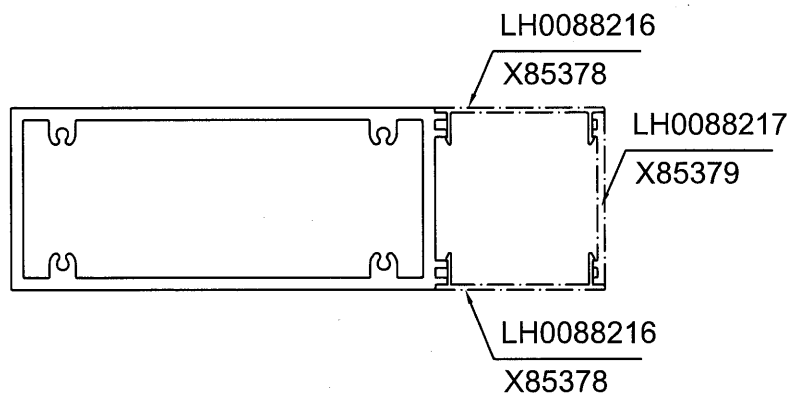

*配合尺寸以实物配合效果为准!

SCALE 1:3

SIGNATURE GRADEING	HIGH SIGNATURE GRADEING	C.C.DIA(MM)	Ø 193.86						
AREA (SQ MM)	2776.83 (2859.83)	UNSPECIFIED THICKNESS	5 ^{+0.4} ₋₀	PERIMETER (MM)	535.51	STANDARD	GB 5237.1	SCALE	1:2
MASS (KG/M)	7.75	UNSPECIFIED CORNERS	R 0.5	SURFACE AREA	424.94	ALLOY	6063-T6	VERSION	A
COMPANY ISSUE		A	DRAWA	蔡晓巡	DATE	2016-11-27	APELLATION	-	PAGE OF
			STANDA-RDIZATION		DATE				
			TO SIGN	陈国提	DATE				
			AUDITING		DATE				
MARKER	MODIFY	FILE NO	SIGNATURE	DATE	APPROV		DATE		

PANASIA ALUMINUM (CHINA) LIMITED