

工程指示 / 要求簡箋 (E.I.)

工程指示編號 : EI 6103 116 修改版次 :-  
 工程編號 : J835 工程名稱 : TK066D2  
 工程項目 : 幕牆, Glass Wall, 鋁料, 鋁板, 湯. 百叶之保護膠紙方法  
 收件人 : 陳進華, 吳良, 吳斌 發件人 : Jingo Chow 日期 : 2016/10/24

■要求提供 / □確認 事項 :

- |                                     |                                     |                               |
|-------------------------------------|-------------------------------------|-------------------------------|
| <input type="checkbox"/> 初步鋁料 B.M.  | <input type="checkbox"/> 加工拆圖, 然後生產 | <input type="checkbox"/> 尺寸表  |
| <input type="checkbox"/> 正式鋁料 B.M.  | <input type="checkbox"/> 技術上資料 / 指示 | <input type="checkbox"/> 報價   |
| <input type="checkbox"/> 配件 B.M.    | <input type="checkbox"/> 樣辦或貨品說明書   | <input type="checkbox"/> 分判合約 |
| <input type="checkbox"/> 其他 : _____ |                                     |                               |

內容 : 請依一覽交新鴻基地盤之保護膠紙方法包裝出貨  
 可參考 J826, J828, J829 工程及附頁樣例。

請在 2016/10/25 前完成上列要求。

附有關圖紙 / 文件 : 4 頁

以上項目為:

- 原合約工程包                       原合約工程加 / 減賬                       新工程報價

原因 :-

分發東莞各部門 :

- 生產技術總監  連附件     技術部 秋  連附件     生產部  連附件     機械設計部  連附件  
 採購部  連附件     生產統籌部  連附件  
 質檢部  連附件     會計部  連附件     報關組  連附件     其他 \_\_\_\_\_  連附件

分發香港各部門 :

- 行政部  連附件     會計部  連附件     統籌部  連附件     工程部地盤科文  連附件  
 採購部  連附件     QS 部  連附件     維修部  連附件     其他 \_\_\_\_\_  連附件

傳遞編號 :

HK 2307 116

發件人簽署 :

項目經理簽署 :



# 窗門

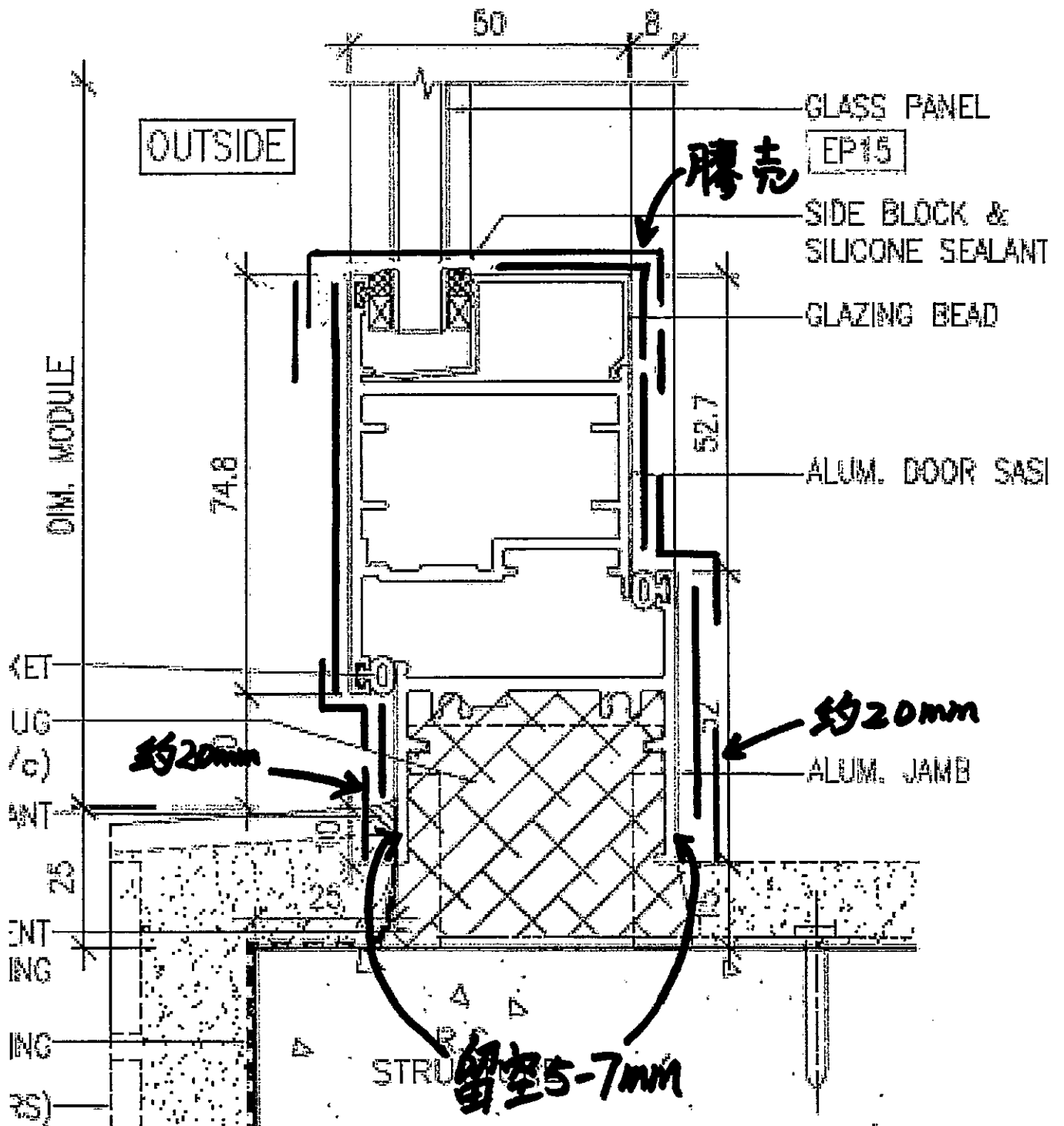



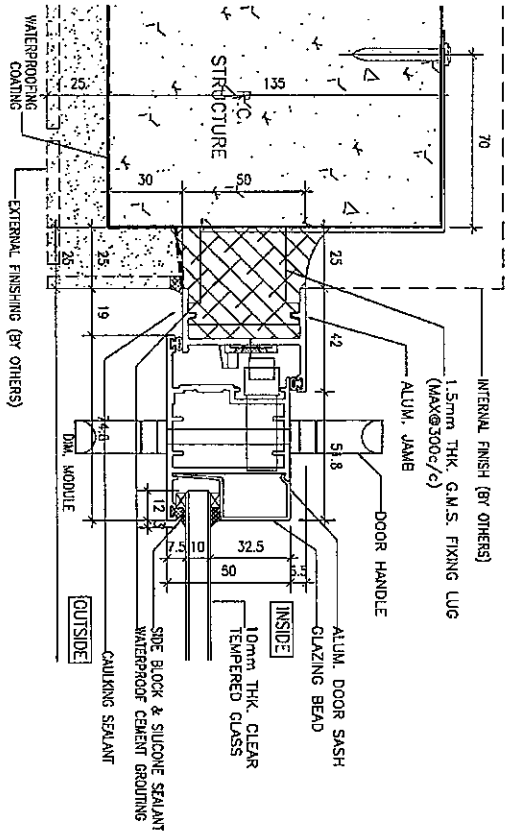

1 TYPICAL DETAIL FOR ALUM. WINDOW (FOR F.D.)

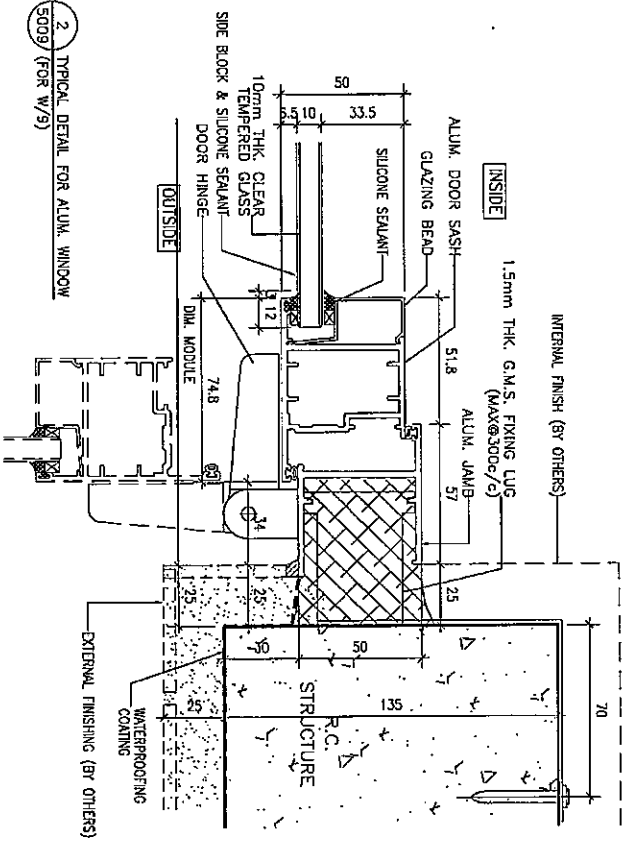

2 TYPICAL DETAIL FOR ALUM. WINDOW (FOR W/9)

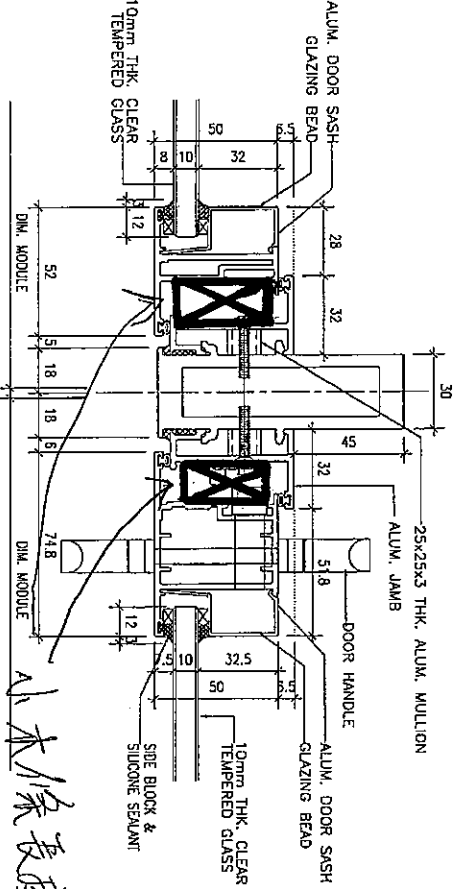

3 TYPICAL DETAIL FOR ALUM. WINDOW (FOR W/9)

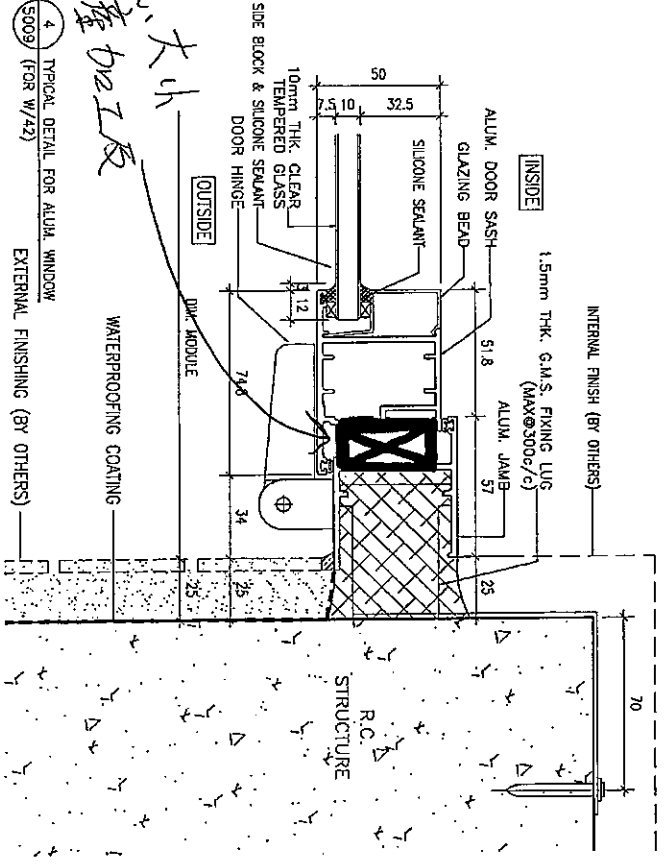

4 TYPICAL DETAIL FOR ALUM. WINDOW (FOR W/42)

小木條長度、大小  
以方便廠生產加工及  
以塑橋持圖  
的而定。

S.I. REF :  
F.S.O. REF :  
Bldg. :  
1st dimensions are in mm.  
2nd dimensions are noted from outside.  
3rd dimensions to be verified on site.  
Scale: As indicated.

GENERAL NOTES

- Legend :
1. F.F.L. — Finished Floor Level
  2. S.F.L. — Structural Floor Level
  3. R.F.L. — Ramped Detail

X1 — DETAIL WORK NO. (REF. SHEET NO.)

NO.	REVISIONS	DATE

BY: CONSULTANT COMMENT: (DATE)

BY: GENERAL REVISION: (DATE)

CLIENT: Easymoy Properties Ltd.

ARCHITECT: and/grow lee king fun & associates architects ltd.

STRUCTURAL ENGINEER: C M WONG & ASSOCIATES LTD.

CONSULTANT: ALPHA CONSULTING LIMITED

MAIN CONTRACTOR: SHANGHAI ENGINEERING CONSTRUCTION LTD.

PROJECT TITLE: 華特經貿有限公司 (MID) Industrial Centre Phase 1A  
Units B-8, Surety Industrial Centre, 1/F  
610 Chin Kow Ling Road, Kowloon  
Tel: 22449211-14 Fax: (852) 27272688

PROPOSED BEAM BUILDING NO. 11, 34/9  
AT NO. 57 BELCHERS STREET & 34, 22  
CANTON STREET

DRAWING TITLE: DETAILS FOR F.D. DOOR

DATE:	01-JUN-15
SCALE:	1:2
DRAWN BY:	J-926
CHECKED BY:	J-926
PROJECT NO.:	1826-AW-5009
REV.:	B