



## 工程指示 / 要求簡箋(E.I.)

工程指示編號：EI / 1073/19  
 工程編號：J835

修改版次：

工程名稱：TKO66D2 A&amp;A Works

工程項目：地盤用玻璃 BM

收件人：Maggie

發件人：Timmy

日期：20/09/2019

□要求提供 / ■確認 事項：

- |   |                                     |                               |
|---|-------------------------------------|-------------------------------|
| <input type="checkbox"/> 初步鋁料 B.M.          | <input type="checkbox"/> 加工拆圖，然後生產  | <input type="checkbox"/> 尺寸表  |
| <input type="checkbox"/> 正式鋁料 B.M.          | <input type="checkbox"/> 技術上資料 / 指示 | <input type="checkbox"/> 報價   |
| <input checked="" type="checkbox"/> 玻璃 B.M. | <input type="checkbox"/> 樣辦或貨品說明書   | <input type="checkbox"/> 分判合約 |
| <input type="checkbox"/> 其他：_____           |                                     |                               |

內容：

按附頁玻璃 BM 訂購。

HEAT SOAK 按舊標準做

請在 30/09/19 前完成上列要求。

附有關圖紙 / 文件：

1+3 頁

以上項目為：

 原合約工程包       原合約工程加 / 減賬       新工程報價

原因：-

分發東莞各部門：

- 生產技術總監  連附件     技術部  連附件     生產部  連附件     機械設計部  連附件  
 採購部  連附件     生產統籌部  連附件  
 質檢部  連附件     會計部  連附件     報關組  連附件     其他 \_\_\_\_\_  連附件

分發香港各部門：

- 行政部  連附件     會計部  連附件     統籌部  連附件     工程部地盤科文  連附件  
 採購部  連附件     QS 部  連附件     維修部  連附件     其他 \_\_\_\_\_  連附件

傳遞編號：HK -

(FTP)

發件人簽署：

項目經理簽署：P.P.

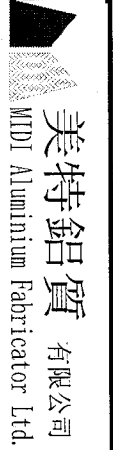

美特鋁質有限公司 MTDI Aluminium Fabricator Ltd.	工程號: J-835	計算: 曾建平	日期: 09/09/2019	送呈: 施哥
地盤名稱: 將軍澳66D平台	核對: Timmy	日期: 09/09/2019	副本:	
項目類別: A & A WORKS	批准:	日期:	A/C Code:	

BM編號:	修改版次:	總計玻璃面積 (平方米): 3.096	此BM依據
-------	-------	---------------------	-------

序號	修改內容	玻璃編號	顏色與類型	厚度 (mm)	玻璃尺寸		數量 (塊)	總面積 (平方米)	備注	
					寬度W (mm)	高度H (mm)				
1		J835-GW07a	12mm THK. CLEAR TEMPERED GLASS (樣板編號: D16060699)	12	802	3005	1	2.41	舊標準HST (詳見加工圖J835-GW07)	
2		J835-GW07b			482	1424	1	0.69	舊標準HST (詳見加工圖J835-GW07)	
3										
4										
5										
					總計:		2	3.10		

 美特鋁質 有限公司 MIDI Aluminium Fabricator Ltd.				類別		物料號	
修改				制圖	曾建平	2019.07.09	圖號 J835-GW07
日期				復核			數量 見下表
				批准			位置

玻璃編號	厚度(mm)	玻璃尺寸		數量 (塊)	備註
		寬度W(mm)	高度H(mm)		
J835-GW07a	12mm	802	3005	1	舊標準HST
J835-GW07b		482	1424	1	舊標準HST

頂

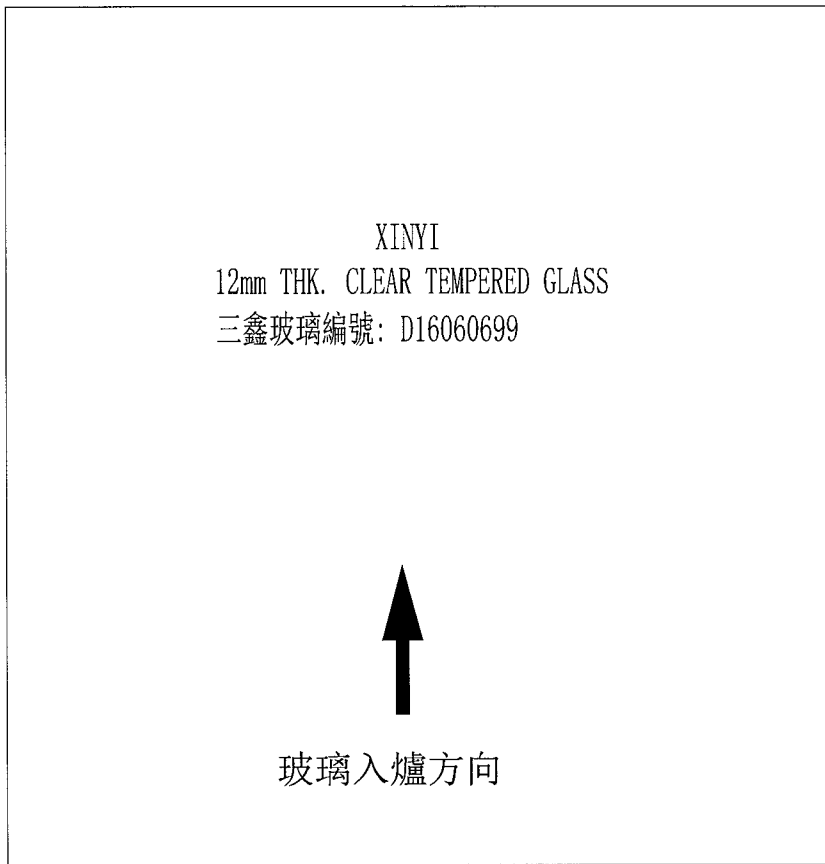

底

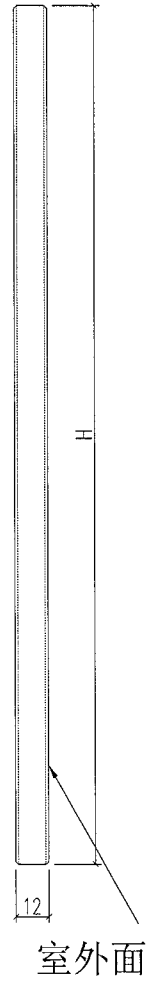
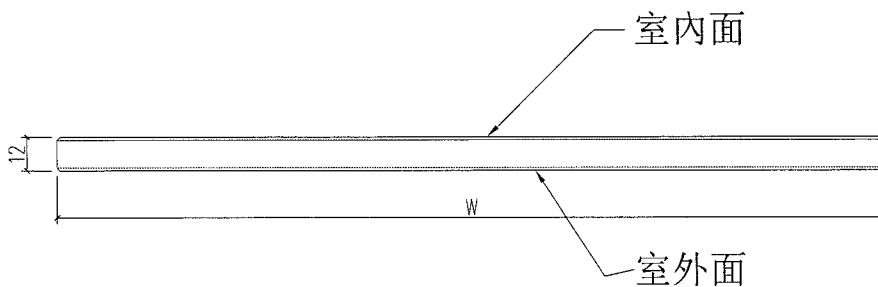

工程號	J-839	地盤	將軍澳天晉平臺		附 件
名稱	玻璃加工圖		採	用	
材料	12mm THK. CLEAR TEMPERED GLASS		地盤	<input checked="" type="checkbox"/>	
顏色	--		工廠	<input type="checkbox"/>	

LEGEND:  
 G1 12mm THK. CLEAR TEMPERED GLASS  
 G2 12mm THK. CLEAR TEMPERED GLASS + ALUM. BACK PANEL  
 ALUM. LOUVER  
 M1: ALUM. MULLION (REF. TO J835-AA-GN02)  
 T1: ALUM. TRANSOM (REF. TO J835-AA-GN02)

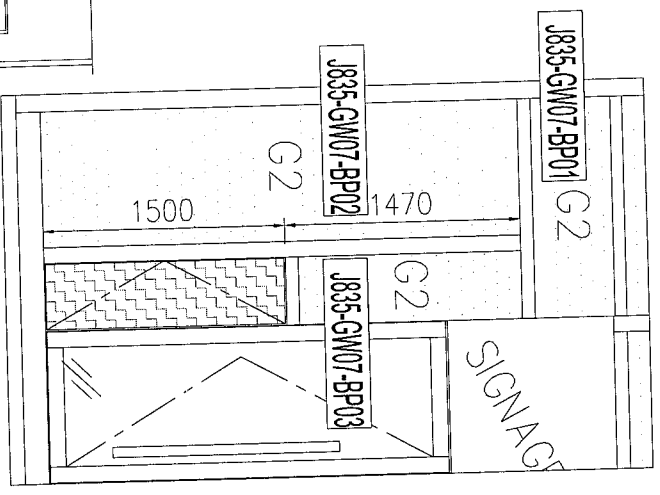

# 背板派位

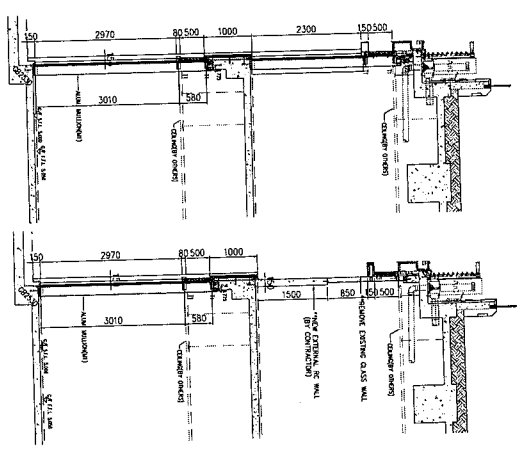
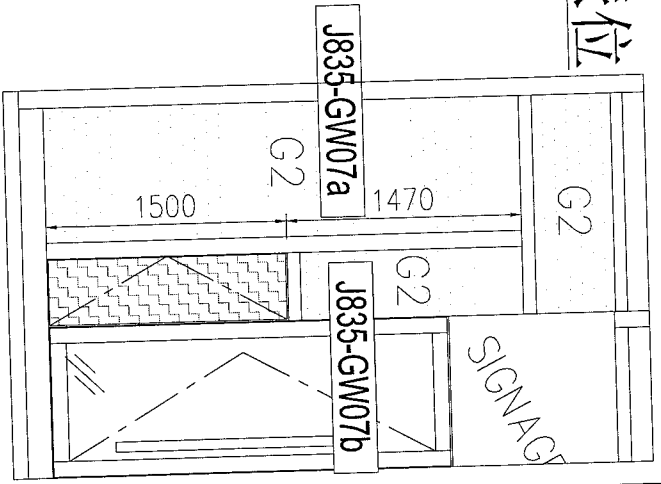
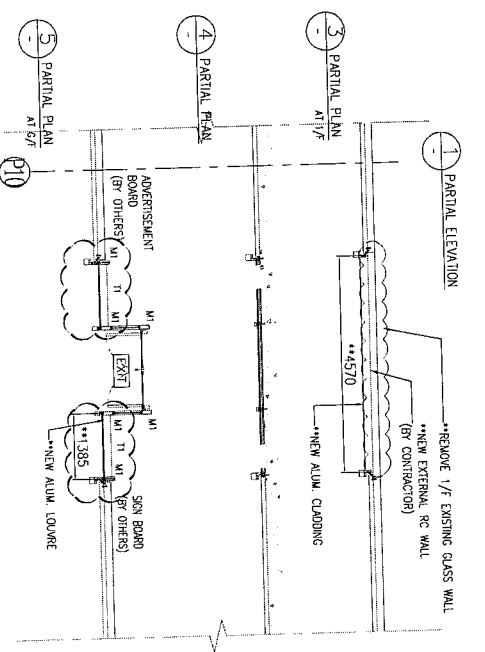
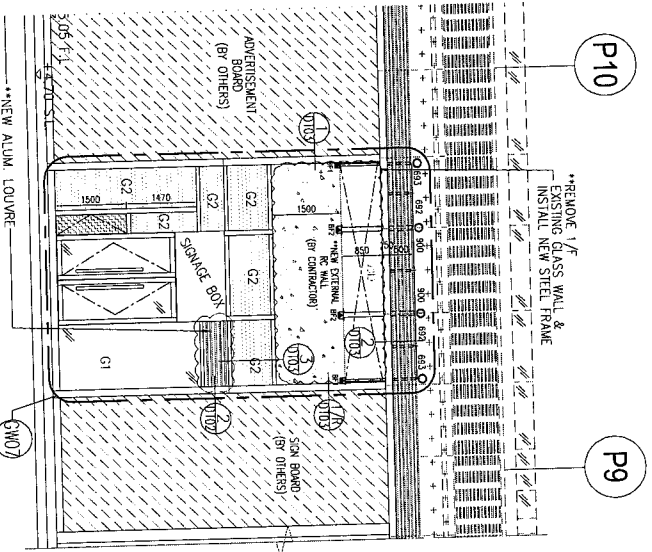
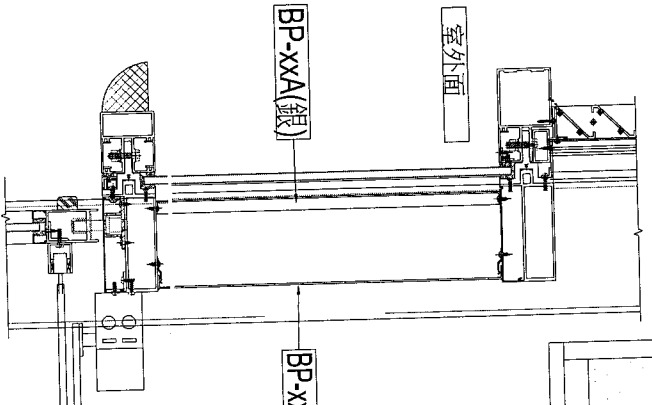

# 玻璃派位

美特鋁質 有限公司  
 MTDI Aluminium Fabricator Ltd.

工程號: J-835	窗號: -	數量: -	繪圖: 曾建平	日期: 2019.05.16	批准:	日期:	名稱: 位置圖	圖號: J835-LK04
地盤: 將軍澳66D平台	顏色: -	位置: -	校核:	日期:	採用: 地盤 <input checked="" type="checkbox"/> 工廠 <input type="checkbox"/>		版次:	版次: