



工程指示 / 要求簡箋(E.I.)

工程指示編號：EI / 1046/1P 修改版次：
 工程編號 : J839 工程名稱 : TKO66D2(水浸事件)
 工程項目 : 地盤用玻璃 BM
 收件人 : Maggie 發件人 : Timmy 日期 : 09/9/2019

要求提供 / 確認 事項 :

- | | | |
|---|-------------------------------------|-------------------------------|
| <input type="checkbox"/> 初步鋁料 B.M. | <input type="checkbox"/> 加工拆圖，然後生產 | <input type="checkbox"/> 尺寸表 |
| <input type="checkbox"/> 正式鋁料 B.M. | <input type="checkbox"/> 技術上資料 / 指示 | <input type="checkbox"/> 報價 |
| <input checked="" type="checkbox"/> 玻璃 B.M. | <input type="checkbox"/> 樣辦或貨品說明書 | <input type="checkbox"/> 分判合約 |
| <input type="checkbox"/> 其他 : _____ | | |

內容 :

按附頁玻璃 BM 訂購。
HEAT SOAK 按舊標準做

請在 23/09/19 前完成上列要求。

附有關圖紙 / 文件 :

1+ 頁

以上項目為:

原合約工程包 原合約工程加 / 減賬 新工程報價

原因 :- 拆出時發現角位已有崩裂

分發東莞各部門 :

- () 生產技術總監 連附件 () 技術部 連附件 () 生產部 連附件 () 機械設計部 連附件
 () 採購部 連附件 () 生產統籌部 連附件
 () 質檢部 連附件 () 會計部 連附件 () 報關組 連附件 () 其他 _____ 連附件

分發香港各部門 :

- () 行政部 連附件 () 會計部 連附件 () 統籌部 連附件 () 工程部地盤科文 連附件
 (X) 採購部 連附件 () QS 部 連附件 () 維修部 連附件 () 其他 _____ 連附件

傳遞編號：HK - (FTP)

發件人簽署：

項目經理簽署：P.P.

工程號:

J-839

計算:

曾建平

日期:

09/07/2019

送呈:

施哥

地盤名稱:

將軍澳66D平台

核對:

日期:

副本:

地盤用玻璃B.M.表

項目類別:

拆裝清洗(水浸事件)

批准:

日期:

A/C Code:

B.M.編號:

修改版次:

總計玻璃面積 (平方米): 13.216

此B.M.依據

序號	修改內容	玻璃編號	顏色與類型	厚度 (mm)	玻璃尺寸		數量 (塊)	總面積 (平方米)	備注	
					寬度W (mm)	高度H (mm)				
1		J839-G52	12mm THK. CLEAR TEMPERED GLASS (樣板編號: D16060699)	12	524	3152	1	1.65	梗玻 (詳見加工圖 J835-GI100)	
2		J839-G53			531	3152	1	1.67	梗玻 (詳見加工圖 J835-GI100)	
3		J839-G56			1403	3005	2	8.43	梗玻 (詳見加工圖 J835-GI100)	
4		J839-G255			580	2515	1	1.46	梗玻 (詳見加工圖 J835-GI100)	
5										
6										
					總計:		5	13.22		

加工注意事項:

- 1) 本表中所有玻璃對角線尺寸偏差要求不超過正負2mm。
- 2) 本表中所有玻璃要求粗磨邊及精磨邊處理並倒棱角。
- 3) 本表中不同種類玻璃參照玻璃加工圖加工。
- 4) 本表中所有強化玻璃均需HEAT SOAK TEST。
- 5) 本表中所有強化玻璃之入爐方向均以寬度方向進入。
- 6) 本表中所有玻璃成品均需注明室內外面及其玻璃編號，以便識別。

 美特鋁質 有限公司 MIDI Aluminium Fabricator Ltd.	類別		物料號	
	制圖	曾建平	2019.07.09	圖號 J835-GL100
修改			復核	數量 見下表
日期			批准	位置

玻璃編號	厚度(mm)	玻璃尺寸		數量 (塊)	備註
		寬度W(mm)	高度H(mm)		
J835-G52	12mm	524	3152	2	舊標準HST
J835-G53		531	3152	1	舊標準HST
J835-G56		1403	3005	1	舊標準HST
J835-G255		580	2515	1	舊標準HST

頂

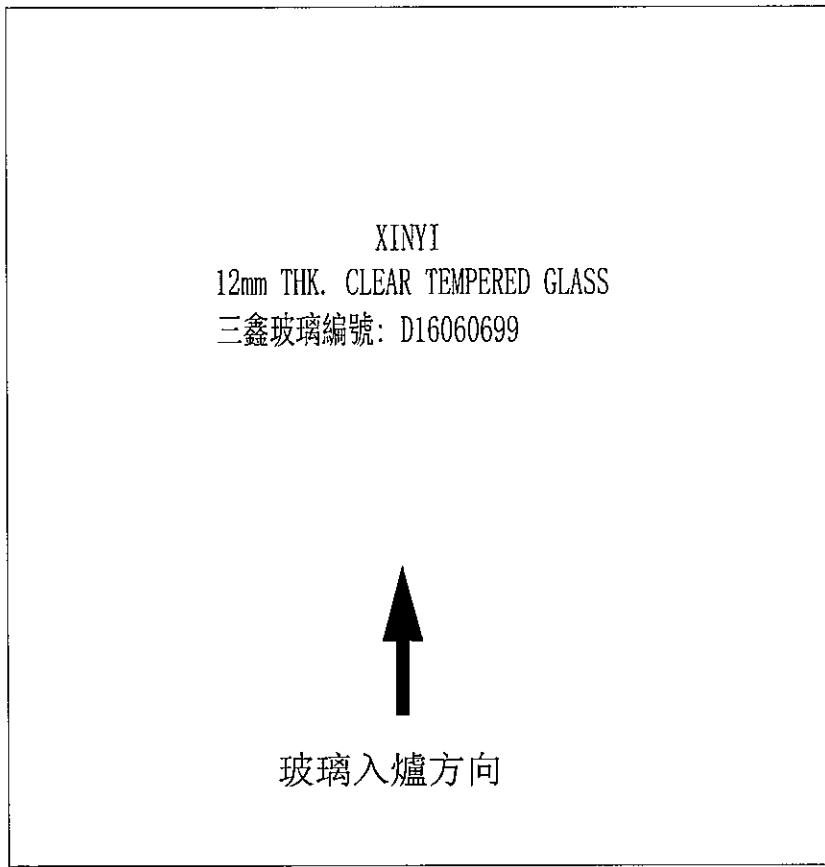

底

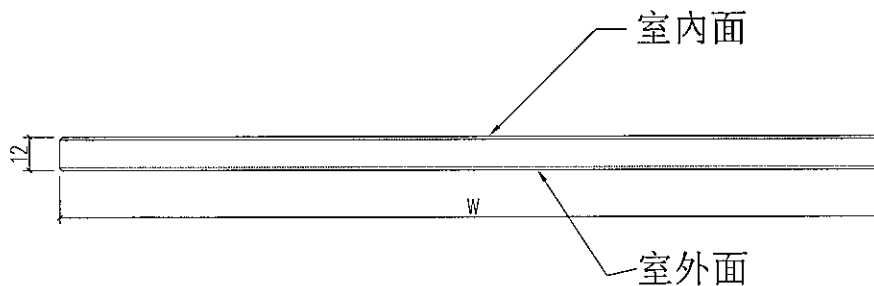
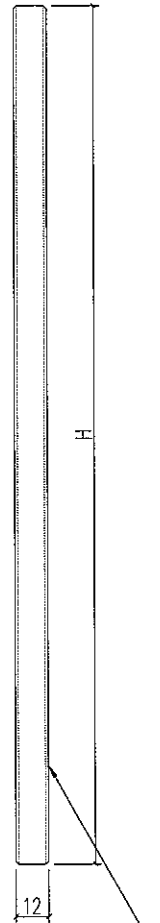

工程號	J-839	地盤	將軍澳天晉平臺	附 件
名稱	玻璃加工圖		採用	
材料	12mm THK. CLEAR TEMPERED GLASS		地盤 <input checked="" type="checkbox"/>	
顏色	--		工廠	

J835P

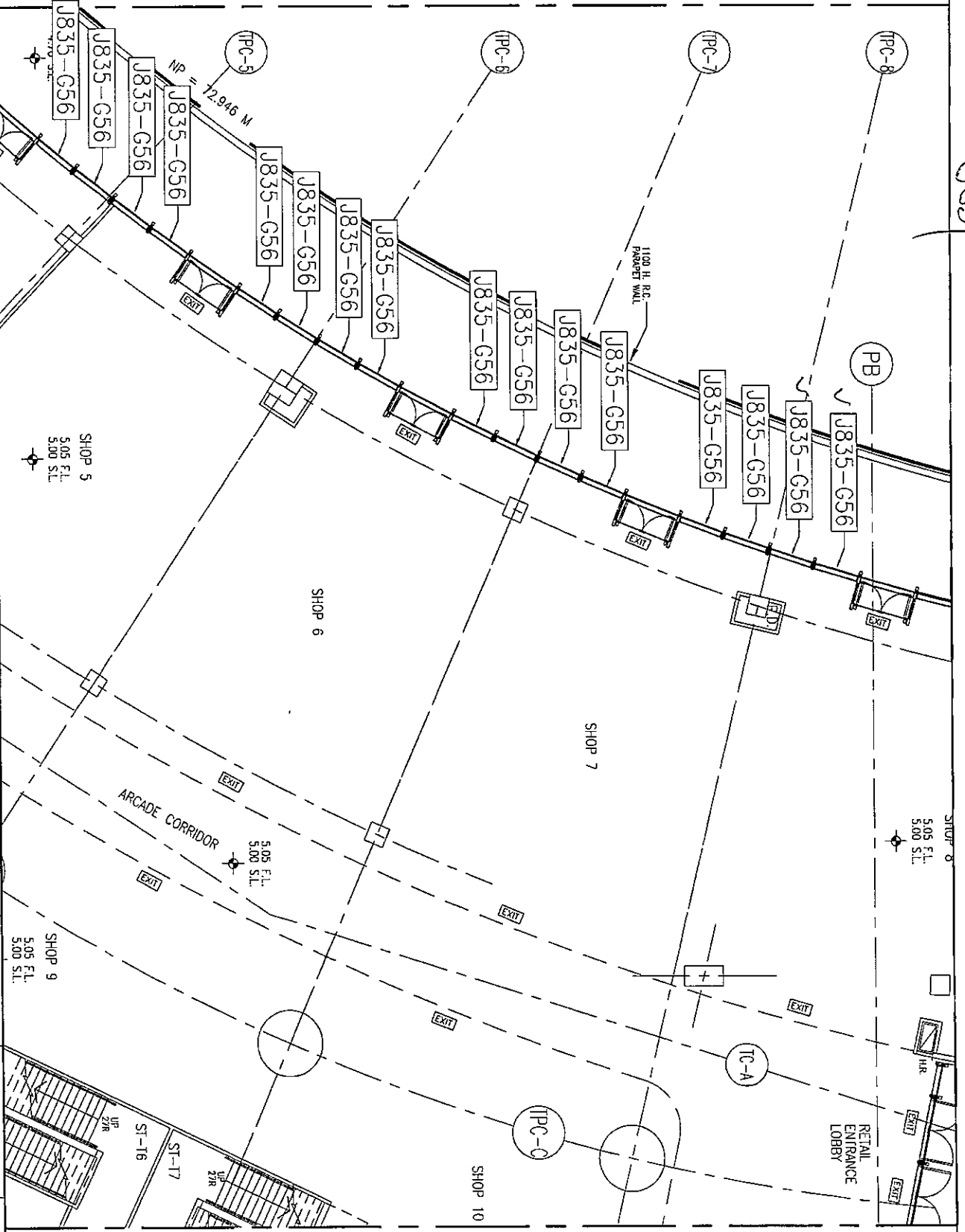

美特鋁質有限公司
 MTDI Aluminium Fabricator Ltd.

工程號: J835	窗號: -	數量: -	繪圖: 曾建平	日期: 2017.01.16	批准:	名稱: 玻璃位置圖
地盤: 將軍澳60平台	顏色: -	位置: -	校核:	日期:	採用: 地盤 <input type="checkbox"/> 工廠 <input type="checkbox"/>	圖號: J835-LK97
						版次:

5839

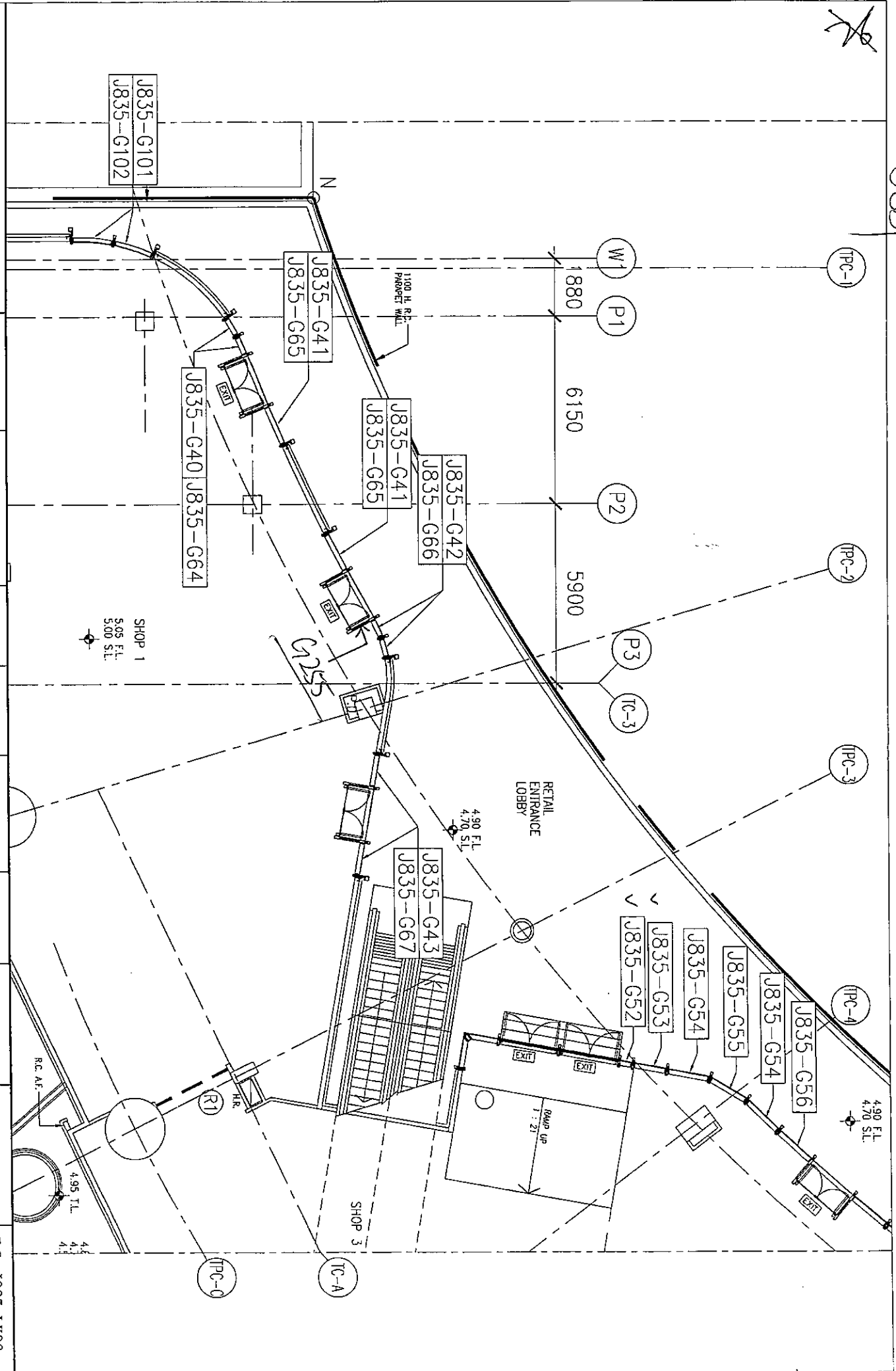

美特鋁質有限公司
 MIDI Aluminium Fabricator Ltd.

工程號: J-835	窗號: -	數量: -	繪圖: 曾建平	日期: 2017.01.16	批准:	日期:	名稱: 玻璃位置圖	圖號: J835-LK96
地點: 深澤RBD平台	顏色:	位置: -	校核:	日期:	採用: <input checked="" type="checkbox"/> 地盤 <input checked="" type="checkbox"/> 工廠 <input type="checkbox"/>	版次:	版次:	

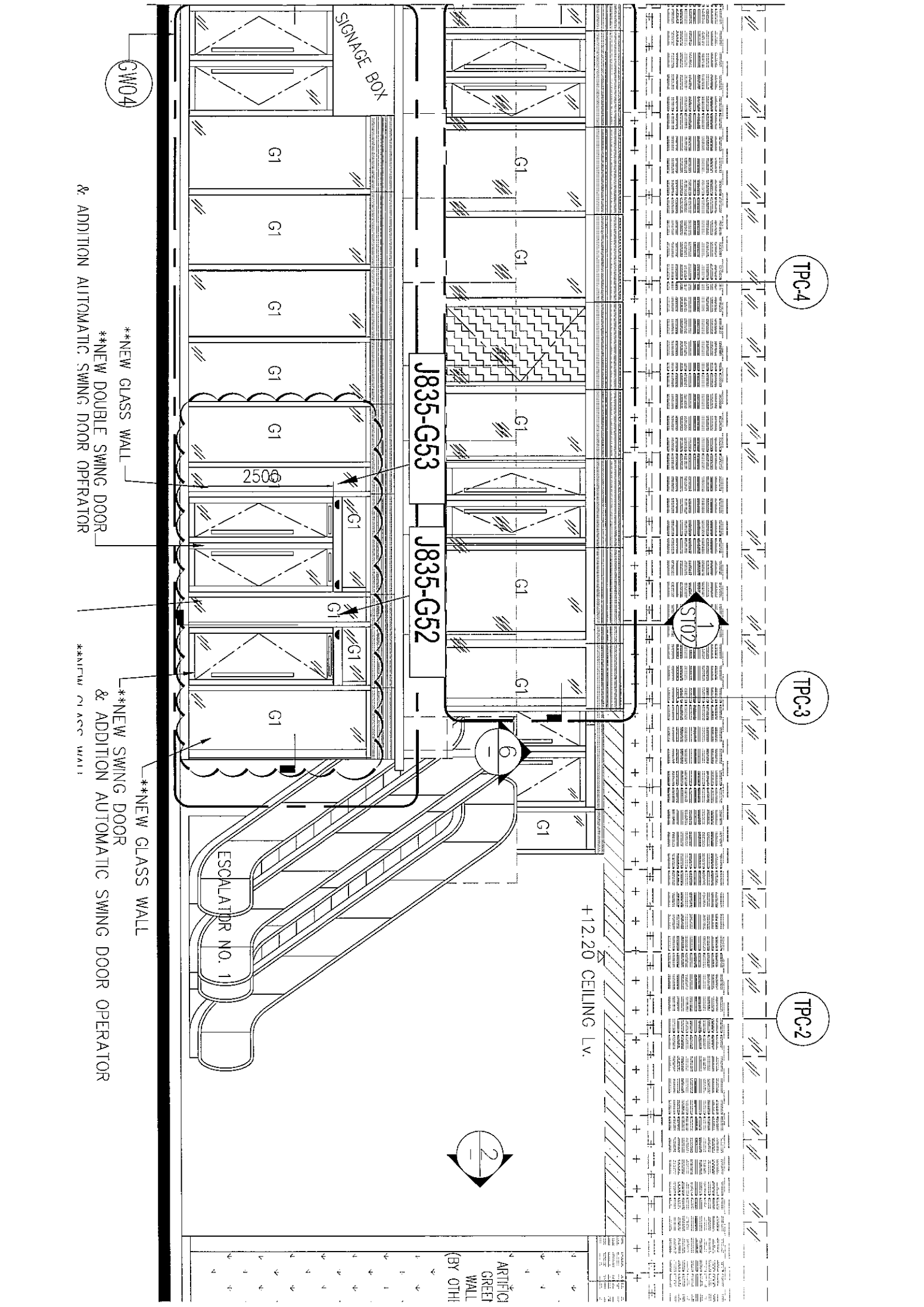

TPC-4

TPC-3

TPC-2

J835-G53

J835-G52

ESCALATOR NO. 1

+12.20 CEILING LV.

GW04

G1

G1

G1

G1

G1

2508

G1

G1

G1

G1

G1

6

2

1
ST102

ARTIFICIAL GREEN WALL (BY OTHER)

**NEW GLASS WALL
**NEW DOUBLE SWING DOOR
& ADDITION AUTOMATIC SWING DOOR OPERATOR

**NEW SWING DOOR
& ADDITION AUTOMATIC SWING DOOR OPERATOR
**NEW GLASS WALL